Stadt Leipzig
Amt für Jugend, Familie
und Bildung

# Stadtbezirkssteckbrief 2010

## Ost

Amt für Jugend, Familie und Bildung
Abteilung Planung und Fachaufsicht
Sachgebiet Jugendhilfeplanung und Monitoring

# Inhaltsverzeichnis

**Stadtbezirkssteckbrief Ost (2)*** **4**

**1 Infrastrukturelle Aspekte** **4**

**2 Demografie** **4**

Tabelle 1: Einwohnerentwicklung im Stadtbezirk Ost 4

Tabelle 2: Einwohnerzahlen zum 31.12.2010 im Stadtbezirksvergleich 4

Tabelle 3: Kinder und Jugendliche im Alter von... bis unter... Jahre im Stadtbezirk Ost jeweils zum 31.12.2010 5

Tabelle 4: Wohnberechtigte Bevölkerung zum 31.12.2010 nach verschiedenen Altersgruppen 5

Abbildung 1: Wohnberechtigte Bevölkerung zum 31.12.2010 nach verschiedenen Altersgruppen in den Stadtbezirken 6

Tabelle 5: Anzahl der wohnberechtigten 12- bis unter 21-jährigen je Ortsteil zum 31.12.2010 6

Abbildung 2: Anzahl der wohnberechtigten 12- bis unter 21-jährigen je Ortsteil zum 31.12.2010 7

**3 Anzahl der Haushalte mit Wohnberechtigungsschein** **7**

Tabelle 6: Anträge für Wohnberechtigungsscheine in den Jahren 2008 bis 2010 7

Tabelle 7: Wohnberechtigungsscheine für den Stadtbezirk Ost nach Ortsteilen 8

**4 Migration – Bevölkerungsbewegung 2010** **8**

Tabelle 8: Geburten und Sterbefälle im Stadtbezirk Ost für 2010 9

Tabelle 9: Bevölkerungsbewegung im Stadtbezirk Ost für 2010 9

Tabelle 10: Bevölkerungsentwicklung insgesamt und Gebietstypisierung nach WEBB für 2009 und 2010 im Vergleich 10

Abbildung 3: Bewegungssaldo der Ortsteile für 2009 und 2010 10

**5 Wohnberechtigte Alleinerziehende** **11**

Tabelle 11: Alleinerziehende im Stadtbezirk Ost 11

**6 Haushalte mit mindestens 3 Kindern** **12**

Tabelle 12: Haushalte mit mind. 3 Kindern im Stadtbezirk Ost zum 31.12.2010 12

**7 Ausländer** **13**

Tabelle 13: Ausländer im Stadtbezirk Ost zum 31.12.2010 13

**8 Wohngeldempfänger** **14**

Tabelle 14: Wohngeldempfänger in der Stadt Leipzig von 2005 – 2010 14

Abbildung 4: Wohngeldempfänger 2005 bis 2010 für Leipzig gesamt 14

**9 Jugendkriminalität** **15**

Tabelle 15: Anteil der Jugendkriminalität zu den Einwohnern in der Altersgruppe der 14- bis unter 21-Jährigen 15

Abbildung 5: Prozentualer Anteil der Straftäter zu den Einwohnern in der Altersgruppe der 14- bis unter 21-Jährigen von 2008 bis 2010 16

Abbildung 6: Anteil der Straftäter zu den Einwohnern von 14 bis unter 21 Jahre von 2006 bis 2010 16

Tabelle 16: Straftäter nach Ortsteilen im Stadtbezirk Ost 17

**10 Arbeitslosigkeit 18**

Tabelle 17: Arbeitslose in der Altersgruppe 15 bis unter 25 Jahren 18

Tabelle 18: Anteil der Arbeitslosen an den Einwohnern in der Altersgruppe 15 bis unter 25 Jahre im Stadtbezirk Ost im Dezember 2010 19

**Steckbrief ASD-Sozialbezirk Ost 20**

**1 Infrastrukturelle Aspekte 20**

**2 Demografie im ASD Ost 20**

Tabelle 19: Anzahl Einwohner im ASD Ost 2010 20

Tabelle 20: Einwohnerzahlen zum 31.12.2010 nach ASD-Sozialbezirken 20

Tabelle 21: Wohnberechtigte Bevölkerung zum 31.12.2010 nach verschiedenen Altersgruppen 21

Abbildung 7: Wohnberechtigte Bevölkerung nach verschiedenen Altersgruppen (gemäß SGB VIII) zum 31.12.2010 in den ASD-Sozialbezirken 22

Tabelle 22: Wohnberechtigte Bevölkerung im Alter von 12 bis unter 21 Jahre im ASD Ost zum 31.12.2010 22

Abbildung 8: Anzahl der wohnberechtigten 12- bis unter 21-Jährigen je Ortsteil des ASD Ost zum 31.12.2010 23

**3 Anzahl der Wohngeldempfänger im ASD Ost 23**

**4 Bevölkerungsbewegung 2010 mit Gebietstypisierung nach WEBB im ASD Ost (Haupt- und Nebenwohnsitzer) 23**

Tabelle 23: Geburten und Sterbefälle im ASD-Bezirk Ost für 2010 23

Tabelle 24: Bevölkerungsbewegung im ASD-Bezirk Ost für 2010 24

Tabelle 25: Bevölkerungsentwicklung insgesamt und Gebietstypisierung nach WEBB für 2010 24

**5 Wohnberechtigte Alleinerziehende im ASD Ost 25**

Tabelle 26: Wohnberechtigte Alleinerziehende des Sozialbezirkes ASD-Ost 25

**6 Haushalte mit mindestens 3 Kindern im ASD Ost 25**

Tabelle 27: Haushalte mit mindestens 3 Kindern im Sozialbezirk ASD-Ost 25

**7 Ausländer im ASD Ost 26**

Tabelle 28: Ausländer im Sozialbezirk ASD-Ost 26

**8 Jugendkriminalität im ASD Ost 27**

Tabelle 29: Anteil der Jugendkriminalität zu den Einwohnern in der Altersgruppe der 14- bis unter 21-Jährigen 27

**9 Anhänge 27**

Anhang 1: Bestandsdarstellung der Kinder und Jugendförderung im Stadtbezirk Ost 28

Anhang 2: Bestand der Einrichtungen zur Hilfe zur Erziehung im Stadtbezirk Ost 30

Anhang 3: Schulclubs, offene Schulclubs, Schülercafés an Grund-, Mittel-, Förderschulen und Gymnasien 32

# Stadtbezirkssteckbrief Ost (2)*

## 1 Infrastrukturelle Aspekte

Zum Stadtbezirk Ost gehören folgende Ortsteile:
*Zahlen in den Klammern = Ortsteilnummer

**Neustadt-Neuschönefeld (20)***
**Volkmarsdorf (21)**
**Anger-Crottendorf (22)**
**Sellerhausen-Stünz (23)**
**Paunsdorf (24)**
**Heiterblick (25)**
**Mölkau (26)**
**Engelsdorf (27)**
**Baalsdorf (28)**
**Althen-Kleinpösna (29)**

## 2 Demografie

**Tabelle 1: Einwohnerentwicklung im Stadtbezirk Ost**

| | 2005 | 2006 | 2007 | 2008 | 2009 | 2010 |
|---|---|---|---|---|---|---|
| Gesamteinwohner Stadtbezirk Ost | 73.766 | 72.614 | 71.447 | 71.334 | 71.191 | **70.931** |
| Fläche in km² | 40,7 | 40,7 | 40,7 | 40,7 | 40,7 | **40,7** |
| Einwohner pro km² | 1.812 | 1.784 | 1.756 | 1.753 | 1.749 | **1.743** |
| Einwohner unter 27 J. | 21.596 | 20.913 | 20.335 | 20.039 | 19.849 | **19.564** |

Quelle: Amt für Statistik und Wahlen 2010

Die Einwohnerzahl im Stadtbezirk Ost ist im vergangenen Jahr um 260 Einwohner gesunken. Insgesamt wohnten 70.931 Einwohner in diesem Stadtbezirk, das ergibt einen Anteil von 13,5% an der Gesamteinwohnerzahl der Stadt Leipzig. Der Fläche nach ist er der zweitgrößte Stadtbezirk Leipzigs nach dem Stadtbezirk Südwest (46,6 km²) und besitzt den größten Bevölkerungsanteil von Leipzig gesamt als auch bei den Kindern und Jugendlichen von 0 bis unter 27 Jahre. Als Vergleich zu den anderen Stadtbezirken dient die folgende Tabelle.

**Tabelle 2: Einwohnerzahlen zum 31.12.2010 im Stadtbezirksvergleich**

| Stadtbezirk | Einwohner im Alter von ... bis unter ... | | | Einwohner gesamt |
|---|---|---|---|---|
| | 0-27 Jahre | 27-55 Jahre | über 55 Jahre | |
| Mitte | 17.685 | 24.206 | 14.675 | 56.566 |
| Nordost | 9.515 | 14.558 | 18.229 | 42.302 |
| **Ost** | **19.564** | **27.472** | **23.895** | **70.931** |
| Südost | 15.442 | 20.805 | 17.474 | 53.721 |
| Süd | 18.422 | 25.894 | 17.867 | 62.183 |
| Südwest | 13.965 | 21.466 | 14.101 | 49.532 |
| West | 10.584 | 15.903 | 23.151 | 49.638 |
| Alt-West | 13.598 | 20.320 | 14.530 | 48.448 |
| Nordwest | 6.671 | 11.216 | 10.903 | 28.790 |
| Nord | 16.817 | 26.413 | 18.733 | 61.963 |
| nicht zuzuordnen | 29 | 47 | 10 | 86 |
| **Leipzig gesamt** | **142.292** | **208.300** | **173.568** | **524.160** |

Quelle: Amt für Statistik und Wahlen 2010

Im Stadtbezirk Ost wohnen mit 13,7% die meisten aller in Leipzig wohnhaften Kinder und Jugendlichen im Alter von 0-27 Jahren. Nach dem Stadtbezirk Ost hat der Stadtbezirk Süd die meisten Kinder und Jugendlichen im Alter bis unter 27 Jahre.

**Tabelle 3: Kinder und Jugendliche im Alter von... bis unter... Jahre im Stadtbezirk Ost jeweils zum 31.12.2010**

| | 2004 | 2005 | 2006 | 2007 | 2008 | 2009 | 2010 |
|---|---|---|---|---|---|---|---|
| **3 – 7 Jahre** | 2.095 | 2.184 | 2.187 | 2.180 | 2.185 | 2.224 | **2.250** |
| **7 – 10 Jahre** | 1.297 | 1.400 | 1.454 | 1.475 | 1.532 | 1.611 | **1.627** |
| **10 – 14 Jahre** | 1.816 | 1.688 | 1.627 | 1.708 | 1.795 | 1.867 | **1.914** |
| **14 – 18 Jahre** | 3.488 | 3.099 | 2.653 | 2.190 | 1.829 | 1.719 | **1.694** |
| **18 – 21 Jahre** | 3.338 | 3.448 | 3.317 | 3.251 | 3.075 | 2.785 | **2.426** |

Quelle: Amt für Statistik und Wahlen 2010

Als Vergleich zu den anderen Stadtbezirken dienen die nachfolgende Tabelle und die Abbildung.

**Tabelle 4: Wohnberechtigte Bevölkerung zum 31.12.2010 nach verschiedenen Altersgruppen**

| **Stadtbezirk** | **Anzahl der Einwohner im Alter von ... bis ... (Altersgruppen gemäß SGB VIII)** | | | | |
|---|---|---|---|---|---|
| | **3-7 J.** | **7-10 J.** | **10-14 J.** | **14-18 J** | **18-21 J.** |
| Mitte | 1.722 | 953 | 1.081 | 887 | 2.107 |
| Nordost | 1.175 | 824 | 1.024 | 859 | 1.137 |
| **Ost** | **2.250** | **1.627** | **1.914** | **1.694** | **2.426** |
| Südost | 1.795 | 1.178 | 1.435 | 1.137 | 1.712 |
| Süd | 2.198 | 1.325 | 1.465 | 1.084 | 1.882 |
| Südwest | 1.953 | 1.232 | 1.436 | 998 | 1.448 |
| West | 1.387 | 975 | 1.261 | 1.052 | 1.373 |
| Alt-West | 1.704 | 1.067 | 1.397 | 1.123 | 1.411 |
| Nordwest | 868 | 594 | 777 | 667 | 713 |
| Nord | 2.303 | 1.578 | 1.794 | 1.348 | 1.681 |
| nicht zuzuordnen | 5 | 3 | 4 | . | 3 |
| **Leipzig gesamt** | **17.360** | **11.356** | **13.588** | **10.851** | **15.893** |

Quelle: Amt für Statistik und Wahlen 2010

Die folgende Abbildung zeigt noch einmal die Anzahl der Kinder und Jugendlichen in den einzelnen Stadtbezirken zueinander. Deutlich sticht der Stadtbezirk Ost mit den meisten Kindern und Jugendlichen im Alter von 14 bis 21 Jahren hervor. Der Stadtbezirk Nordwest zählt die wenigsten Kinder und Jugendlichen im Alter von 14 bis 21 Jahre. Allerdings ist er auch der Stadtbezirk mit insgesamt der geringsten Einwohnerzahl von Leipzig.

**Abbildung 1: Wohnberechtigte Bevölkerung zum 31.12.2010 nach verschiedenen Altersgruppen in den Stadtbezirken**

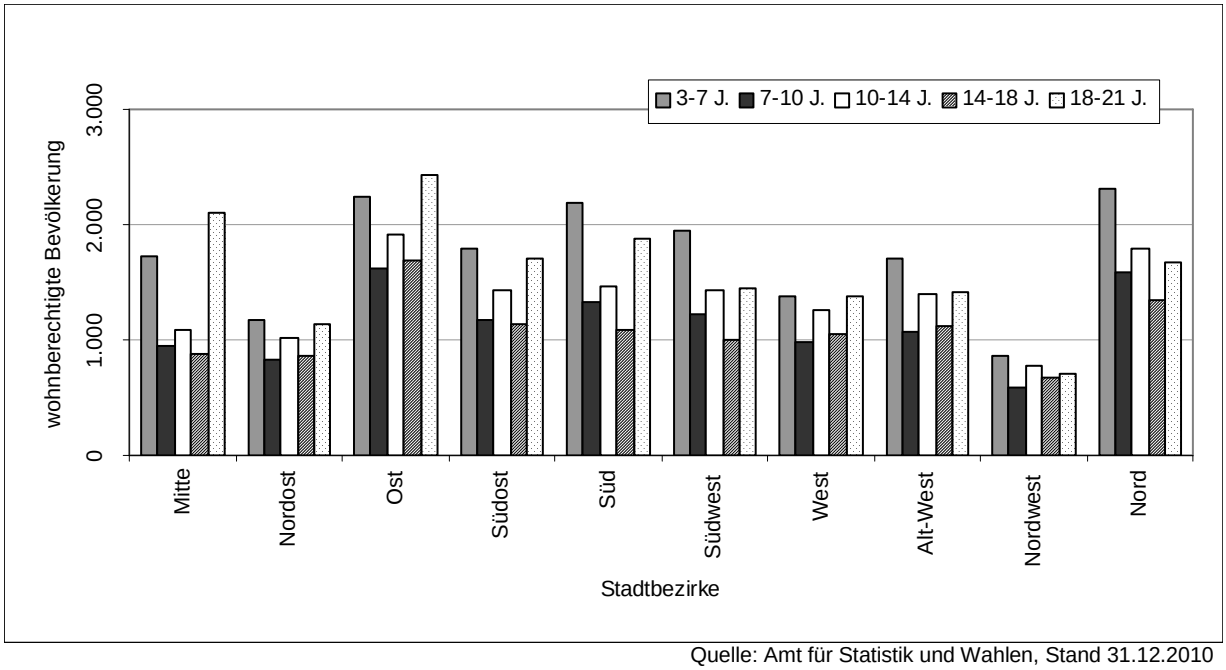


Quelle: Amt für Statistik und Wahlen, Stand 31.12.2010
Grafik: AfJFB, Sachgebiet Jugendhilfeplanung und Monitoring

Einen Überblick über die Anzahl der wohnberechtigten 12- bis unter 21-Jährigen in den einzelnen Ortsteilen des Stadtbezirkes Ost gibt die folgende Tabelle und die folgende Abbildung.

**Tabelle 5: Anzahl der wohnberechtigten 12- bis unter 21-jährigen je Ortsteil zum 31.12.2010**

| Ortsteil | Anzahl der Einwohner im Alter von ... bis ... | | | 12- bis unter 21jährige gesamt | % Anteil an Leipzig gesamt |
|---|---|---|---|---|---|
| | 12 – 15 J. | 15 – 18 J. | 18 – 21 J. | | |
| Neustadt-Neuschönefeld | 192 | 229 | 484 | 905 | 2,7 |
| Volkmarsdorf | 178 | 152 | 331 | 661 | 2,0 |
| Anger-Crottendorf | 187 | 189 | 399 | 775 | 2,3 |
| Sellerhausen-Stünz | 111 | 80 | 180 | 371 | 1,1 |
| Paunsdorf | 212 | 198 | 448 | 858 | 2,6 |
| Heiterblick | 73 | 78 | 131 | 282 | 0,9 |
| Mölkau | 134 | 88 | 108 | 330 | 1,0 |
| Engelsdorf | 193 | 169 | 243 | 605 | 1,8 |
| Baalsdorf | 36 | 40 | 42 | 118 | 0,4 |
| Althen-Kleinpösna | 52 | 41 | 60 | 153 | 0,5 |
| **Ost gesamt** | **1.368** | **1.264** | **2.426** | **5.058** | **15,3** |
| **Leipzig gesamt** | **9.217** | **8.043** | **15.893** | **33.153** | **100,0** |

Quelle: Amt für Statistik und Wahlen, Stand 31.12.2010

**Abbildung 2: Anzahl der wohnberechtigten 12- bis unter 21-jährigen je Ortsteil zum 31.12.2010**

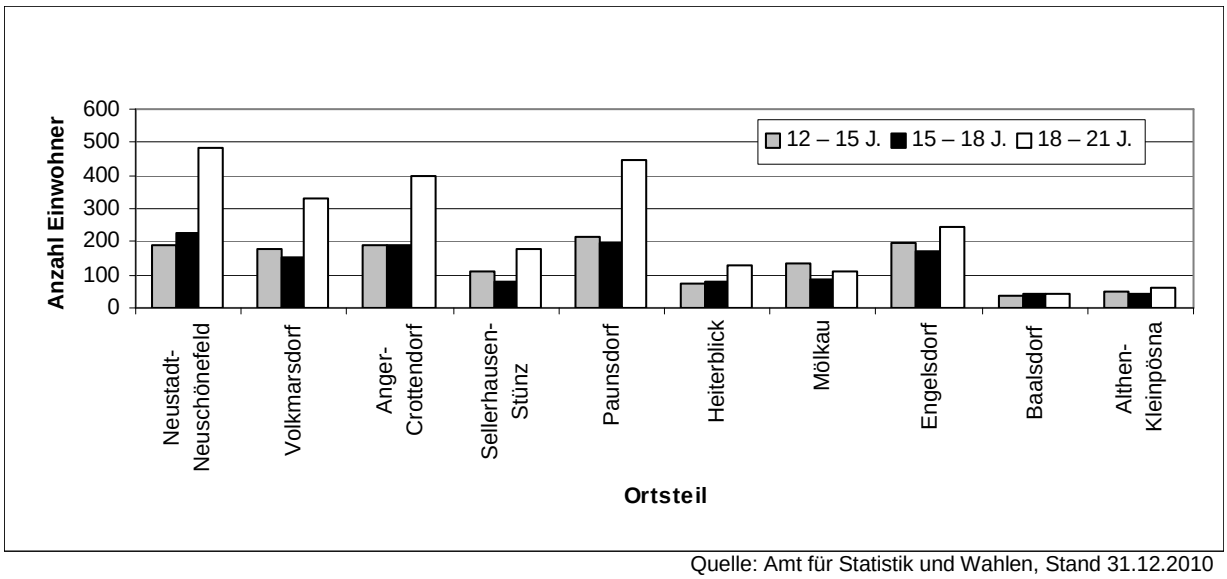


Quelle: Amt für Statistik und Wahlen, Stand 31.12.2010
Grafik: AfJFB, Sachgebiet Jugendhilfeplanung und Monitoring

Anhand der Tabelle 5 und Abbildung 2 wird deutlich, dass der Ortsteil Neustadt-Neuschönefeld der mit den meisten im Stadtbezirk lebenden Kindern und Jugendlichen in der Altersgruppe von 12 bis unter 21 Jahren ist, gefolgt vom Ortsteil Paunsdorf.

# 3 Anzahl der Haushalte mit Wohnberechtigungsschein

Im Jahr 2010 wurden für die Stadt Leipzig 752 Wohnberechtigungsscheine aus den einzelnen Stadtbezirken beantragt, zusätzlich wurden 127 Anträge auf einen Wohnberechtigungsschein von außerhalb gestellt. Damit beläuft sich die Gesamtzahl der beantragen Wohnberechtigungsscheine also auf 879.

**Tabelle 6: Anträge für Wohnberechtigungsscheine in den Jahren 2008 bis 2010**

| Stadt-bezirk | 2008 | | | | 2009 | | | | 2010 | | | |
|---|---|---|---|---|---|---|---|---|---|---|---|---|
| | gesamt | | unter 27J. | | gesamt | | unter 27J. | | gesamt | | unter 27J. | |
| Mitte | 73 | 8,3% | 47 | 8,5% | 52 | 5,9% | 19 | 6,2% | **70** | **8,0%** | **43** | **8,4%** |
| Nordost | 45 | 5,1% | 28 | 5,1% | 46 | 5,2% | 11 | 3,6% | **65** | **7,4%** | **31** | **6,1%** |
| **Ost** | **97** | **11,0%** | **66** | **11,9%** | **111** | **12,6%** | **34** | **11,1%** | **99** | **11,3%** | **66** | **12,9%** |
| Südost | 74 | 8,4% | 50 | 9,0% | 72 | 8,1% | 39 | 12,8% | **87** | **9,9%** | **48** | **9,4%** |
| Süd | 107 | 12,1% | 78 | 14,1% | 143 | 16,2% | 40 | 13,1% | **111** | **12,6%** | **75** | **14,7%** |
| Südwest | 76 | 8,6% | 49 | 8,9% | 64 | 7,2% | 18 | 5,9% | **80** | **9,1%** | **54** | **10,6%** |
| West | 63 | 7,1% | 48 | 8,7% | 87 | 9,8% | 15 | 4,9% | **71** | **8,1%** | **43** | **8,4%** |
| Alt-West | 94 | 10,7% | 50 | 9,0% | 79 | 8,9% | 35 | 11,5% | **93** | **10,6%** | **53** | **10,4%** |
| Nordwest | 21 | 2,4% | 16 | 2,9% | 16 | 1,8% | 4 | 1,3% | **23** | **2,6%** | **11** | **2,2%** |
| Nord | 62 | 7,0% | 42 | 7,6% | 61 | 6,9% | 21 | 6,9% | **53** | **6,0%** | **32** | **6,3%** |
| **Gesamt** | **882** | **100%** | **553** | **100%** | **884** | **100,0%** | **305** | **100%** | **879** | **100%** | **511** | **100%** |

Quelle: Sozialamt, Abt. Soziale Wohnhilfen, Stand 31.12.2010

Für den Stadtbezirk Ost wurden insgesamt 99 Wohnberechtigungsscheine erteilt, das ist ein prozentualer Anteil von 11,3%. 12,9% der Wohnberechtigungsscheine gingen an unter 27-Jährige. Die meisten Wohnberechtigungsscheine für unter 27-Jährige wurden im Stadtbezirk Süd erteilt.

Die folgende Tabelle bietet eine Aufschlüsselung der Wohnberechtigungsscheine für die Ortsteile des Stadtbezirkes Ost.

**Tabelle 7: Wohnberechtigungsscheine für den Stadtbezirk Ost nach Ortsteilen**

| Ortsteile | gesamt | unter 27J. | Gesamt in % | unter 27J. in % |
|---|---|---|---|---|
| Neustadt-Neuschönefeld | 24 | 16 | 24,2 | 24,2 |
| Volkmarsdorf | 24 | 17 | 24,2 | 25,8 |
| Anger-Crottendorf | 20 | 10 | 20,2 | 15,2 |
| Sellerhausen-Stünz | 12 | 9 | 12,1 | 13,6 |
| Paunsdorf | 11 | 8 | 11,1 | 12,1 |
| Heiterblick | 2 | 1 | 2,0 | 1,5 |
| Mölkau | 1 | 1 | 1,0 | 1,5 |
| Engelsdorf | 4 | 4 | 4,0 | 6,1 |
| Baalsdorf | 0 | 0 | 0,0 | 0,0 |
| Althen-Kleinpösna | 1 | 0 | 1,0 | 0,0 |
| **Ost gesamt** | **99** | **66** | **100,0** | **100,0** |

Quelle: Sozialamt, Abt. Soziale Wohnhilfen, Stand 31.12.2010

# 4 Migration – Bevölkerungsbewegung 2010

Im Jahr 2010 wurden 29.462 Zuzüge in die und 21.186 Wegzüge aus der Stadt Leipzig registriert. Für den Stadtbezirk Ost wurden 3.864 Zuzüge und 2.744 Wegzüge über die Stadtgrenze hinaus verzeichnet. Unter Einbezug der innerstädtischen Bevölkerungsentwicklung ist für den Stadtbezirk Ost, als auch für Leipzig gesamt 2010 ein positiver Bewegungssaldo der Bevölkerung festzustellen.

## Bevölkerungsbewegung 2010 mit Gebietstypisierung nach WEBB (Haupt- und Nebenwohnsitz)

Die Typisierung der Leipziger Ortsteile kann nach verschiedenen Gesichtspunkten vorgenommen werden. Nachfolgend entstand sie auf der Basis einer qualitativen Bewertung der Zuzüge, Wegzüge, Geburten und Sterbefälle. Dazu werden Wanderungssaldo (aus Zu- und Wegzügen) und natürlicher Saldo der wohnberechtigten Bevölkerung (aus Geburten und Sterbefällen) gebildet und miteinander ins Verhältnis gesetzt. Daraus lassen sich unter Bezug auf die wohnberechtigte Bevölkerung Gruppen mit positiver oder negativer Entwicklung feststellen (siehe Tabelle 10). Positive Entwicklungen sind mit einem (+) versehen, negative Entwicklungen mit einem (-).

Im Stadtbezirk Ost ist für das Jahr 2010 eine positive Bevölkerungsbewegung zu verzeichnen. Lediglich in den Ortsteilen, Paunsdorf und Mölkau wurden Wanderungsverluste registriert. Der Saldo aus Geburten und Sterbefällen ist in der Summe aller Ortsteile negativ. Da der Sterbeüberschuss geringer ist als die Wanderungsgewinne fällt die Gesamtbevölkerungsentwicklung für den Stadtbezirk Ost positiv aus.

**Tabelle 8: Geburten und Sterbefälle im Stadtbezirk Ost für 2010**

| Ortsteile / Stadtbezirk | Geburten | | Sterbefälle | | Saldo Geburten/Sterbefälle | | |
|---|---|---|---|---|---|---|---|
| | 2009 | 2010 | 2009 | 2010 | 2009 | 2010 | |
| Neustadt-Neuschönefeld | 119 | 117 | 79 | 88 | 40 | **29** | GÜ |
| Volkmarsdorf | 104 | 101 | 114 | 111 | -10 | **-10** | SÜ |
| Anger-Crottendorf | 117 | 126 | 57 | 70 | 60 | **56** | GÜ |
| Sellerhausen-Stünz | 38 | 59 | 98 | 70 | -60 | **-11** | SÜ |
| Paunsdorf | 92 | 97 | 163 | 183 | -71 | **-86** | SÜ |
| Heiterblick | 20 | 16 | 30 | 34 | -10 | **-18** | SÜ |
| Mölkau | 35 | 36 | 53 | 62 | -18 | **-26** | SÜ |
| Engelsdorf | 71 | 55 | 89 | 85 | -18 | **-30** | SÜ |
| Baalsdorf | 10 | 24 | 11 | 10 | -1 | **14** | GÜ |
| Althen-Kleinpösna | 15 | 18 | 83 | 65 | -68 | **-47** | SÜ |
| **Ost gesamt** | **621** | **649** | **777** | **778** | **-156** | **-129** | **SÜ** |

GÜ: Geburtenüberschuss, SÜ: Sterbeüberschuss
Quelle: Amt für Statistik und Wahlen, Stand 31.12.2010, AfJFB, Sachgebiet Jugendhilfeplanung und Monitoring

**Tabelle 9: Bevölkerungsbewegung im Stadtbezirk Ost für 2010**

| Ortsteile / Stadtbezirk | über Stadtgrenze | | | | innerstädtisch | | | | Wanderungssaldo gesamt | | |
|---|---|---|---|---|---|---|---|---|---|---|---|
| | 2009 | | 2010 | | 2009 | | 2010 | | 2009 | 2010 | |
| | Zu-züge | Weg-züge | Zu-züge | Weg-züge | Zu-züge | Weg-züge | Zu-züge | Weg-züge | | | |
| Neustadt-Neuschönefeld | 884 | 692 | **989** | **670** | 1.078 | 1.134 | **958** | **1.084** | 136 | **193** | WG |
| Volkmarsdorf | 717 | 454 | **738** | **457** | 826 | 1.049 | **787** | **972** | 40 | **96** | WG |
| Anger-Crottendorf | 584 | 472 | **655** | **384** | 861 | 911 | **795** | **972** | 62 | **94** | WG |
| Sellerhausen-Stünz | 272 | 233 | **312** | **213** | 500 | 459 | **473** | **508** | 80 | **64** | WG |
| Paunsdorf | 603 | 503 | **626** | **536** | 691 | 809 | **685** | **794** | -18 | **-19** | WV |
| Heiterblick | 85 | 87 | **74** | **84** | 159 | 196 | **161** | **141** | -39 | **10** | WG |
| Mölkau | 100 | 113 | **99** | **92** | 175 | 193 | **208** | **221** | -31 | **-6** | WV |
| Engelsdorf | 179 | 187 | **259** | **197** | 362 | 282 | **430** | **284** | 72 | **208** | WG |
| Baalsdorf | 34 | 17 | **9** | **35** | 79 | 65 | **72** | **43** | 31 | **3** | WG |
| Althen-Kleinpösna | 130 | 81 | **103** | **76** | 115 | 103 | **82** | **77** | 61 | **32** | WG |
| **Ost gesamt** | **3.588** | **2.839** | **3.864** | **2.744** | **4.846** | **5.201** | **4.651** | **5.096** | **394** | **675** | **WG** |

WG: Wanderungsgewinn, WV: Wanderungsverlust
Quelle: Amt für Statistik und Wahlen, Stand 31.12.2010, AfJFB, Sachgebiet Jugendhilfeplanung und Monitoring

**Tabelle 10: Bevölkerungsentwicklung insgesamt und Gebietstypisierung nach WEBB für 2009 und 2010 im Vergleich**

| Ortsteile / Stadtbezirk | Saldo Geburten / Sterbefälle | | Wanderungs-saldo | | Bewegungs-saldo | | Gebietstypisierung | | | |
|---|---|---|---|---|---|---|---|---|---|---|
| | 2009 | 2010 | 2009 | 2010 | 2009 | 2010 | 2009 | | 2010 | |
| Neustadt-Neuschönefeld | 40 | **29** | 136 | **193** | 176 | **222** | GÜ<WG | (+) | **GÜ<WG** | **(+)** |
| Volkmarsdorf | -10 | **-10** | 40 | **96** | 30 | **86** | SÜ<WG | (+) | **SÜ<WG** | **(+)** |
| Anger-Crottendorf | 60 | **56** | 62 | **94** | 122 | **150** | GÜ<WG | (+) | **GÜ<WG** | **(+)** |
| Sellerhausen-Stünz | -60 | **-11** | 80 | **64** | 20 | **53** | SÜ<WG | (+) | **SÜ<WG** | **(+)** |
| Paunsdorf | -71 | **-86** | -18 | **-19** | -89 | **-105** | SÜ>WV | (-) | **SÜ>WV** | **(-)** |
| Heiterblick | -10 | **-18** | -39 | **10** | -49 | **-8** | SÜ<WV | (-) | **SÜ>WG** | **(-)** |
| Mölkau | -18 | **-26** | -31 | **-6** | -49 | **-32** | SÜ<WV | (-) | **SÜ>WV** | **(-)** |
| Engelsdorf | -18 | **-30** | 72 | **208** | 54 | **178** | SÜ<WG | (+) | **SÜ<WG** | **(+)** |
| Baalsdorf | -1 | **14** | 31 | **3** | 30 | **17** | SÜ<WG | (+) | **GÜ>WG** | **(+)** |
| Althen-Kleinpösna | -68 | **-47** | 61 | **32** | -7 | **-15** | SÜ>WG | (-) | **SÜ>WG** | **(-)** |
| **Ost gesamt** | **-156** | **-129** | **394** | **675** | **238** | **546** | **SÜ<WG** | **(+)** | **SÜ<WG** | **(+)** |

GÜ: Geburtenüberschuss, SÜ: Sterbeüberschuss, WG: Wanderungsgewinn, WV: Wanderungsverlust
Quelle: Amt für Statistik und Wahlen, Stand 31.12.2010, AfJFB, Sachgebiet Jugendhilfeplanung und Monitoring

In der folgenden Abbildung wird noch einmal deutlich, dass in 6 Ortsteilen des Stadtbezirkes Ost ein positiver Bewegungssaldo zu verzeichnen ist.

**Abbildung 3: Bewegungssaldo der Ortsteile für 2009 und 2010**

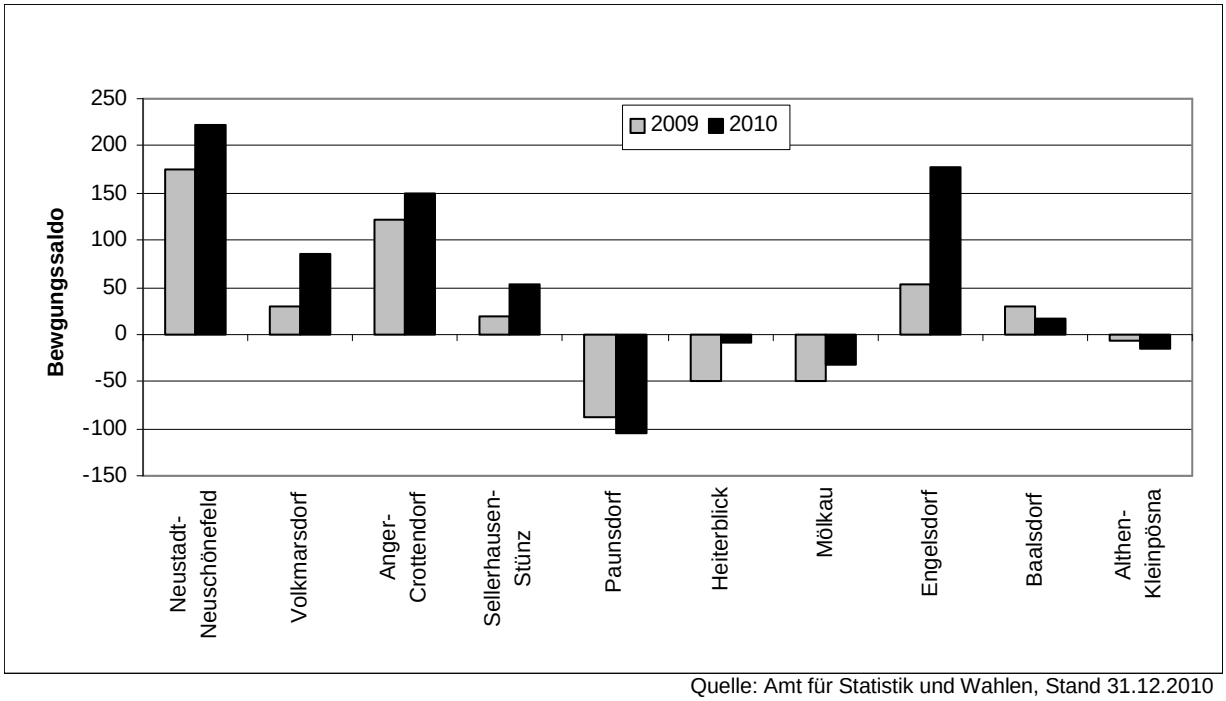


Quelle: Amt für Statistik und Wahlen, Stand 31.12.2010
Grafik: AfJFB, Sachgebiet Jugendhilfeplanung und Monitoring

# 5 Wohnberechtigte Alleinerziehende

Die nachfolgende Tabelle gibt Auskunft über die Verteilung der wohnberechtigten Alleinerziehenden in den Ortsteilen des Stadtbezirkes Ost.

**Tabelle 11: Alleinerziehende im Stadtbezirk Ost**

| Ortsteile / Stadtbezirk | wohnberechtigte Alleinerziehende* | | | Haushalte gesamt | | | % Anteil Alleinerziehender an Gesamthaushalten | | |
|---|---|---|---|---|---|---|---|---|---|
| | 2008 | 2009 | 2010 | 2008 | 2009 | 2010 | 2008 | 2009 | 2010 |
| Neustadt-Neuschönefeld | 324 | 331 | **308** | 6.833 | 6.886 | **6.794** | 4,7 | 4,8 | **4,5** |
| Volkmarsdorf | 301 | 299 | **307** | 5.604 | 5.596 | **5.493** | 5,4 | 5,3 | **5,6** |
| Anger-Crottendorf | 341 | 349 | **365** | 6.699 | 6.789 | **6.828** | 5,1 | 5,1 | **5,3** |
| Sellerhausen-Stünz | 186 | 185 | **177** | 5.253 | 5.286 | **5.210** | 3,5 | 3,5 | **3,4** |
| Paunsdorf | 452 | 463 | **470** | 9.861 | 9.808 | **9.581** | 4,6 | 4,7 | **4,9** |
| Heiterblick | 53 | 51 | **55** | 2.515 | 2.500 | **2.493** | 2,1 | 2,0 | **2,2** |
| Mölkau | 99 | 104 | **93** | 3.771 | 3.716 | **3.656** | 2,6 | 2,8 | **2,5** |
| Engelsdorf | 180 | 188 | **182** | 5.029 | 5.068 | **5.165** | 3,6 | 3,7 | **3,5** |
| Baalsdorf | 29 | 33 | **31** | 956 | 975 | **955** | 3,0 | 3,4 | **3,2** |
| Althen-Kleinpösna | 42 | 45 | **48** | 1.150 | 1.144 | **1.131** | 3,7 | 3,9 | **4,2** |
| **Ost gesamt** | **2.007** | **2.048** | **2.036** | **47.671** | **47.768** | **47.306** | **4,2** | **4,3** | **4,3** |
| **Leipzig gesamt** | **13.989** | **14.290** | **14.383** | **352.708** | **354.627** | **353.240** | **4,0** | **4,0** | **4,1** |

*Definition Alleinerziehende: genau 1 Mann oder 1 Frau (>= 18 Jahre),
mit Familienstand "ledig", "verwitwet" oder "geschieden" mit mindestens 1 Kind (<18 Jahre)
Quelle: Amt für Statistik und Wahlen, Stand 31.12.2010, AfJFB, Sachgebiet Jugendhilfeplanung und Monitoring

**Durch einen Fehler in der Haushaltsauswertung und geänderte Codierungen im Meso-Verfahren des Ordnungsamtes liegen jetzt die korrekten Familienstände ab 12/2008 vor.**
Im Stadtbezirk Ost wurden 2.036 Alleinerziehende erfasst, dass ist ein prozentualer Anteil von 4,3 und liegt somit über dem Durchschnitt von ganz Leipzig (4,1%).

# 6 Haushalte mit mindestens 3 Kindern

Zum 31.12.2010 gab es in der Stadt Leipzig 2.834 wohnberechtigte Haushalte mit mindestens 3 Kindern*.
**Durch einen Fehler in der Haushaltsauswertung und geänderte Codierungen im Meso-Verfahren des Ordnungsamtes liegen jetzt die korrekten Familienstände ab 12/2008 vor.**

**Tabelle 12: Haushalte mit mind. 3 Kindern im Stadtbezirk Ost zum 31.12.2010**

| Ortsteile / Stadtbezirk | wohnberechtigte Haushalte mit mind. 3 Kindern* | | | Haushalte gesamt | | | % Anteil Haushalte mit mind. 3 Kindern an Gesamthaushalten | | |
|---|---|---|---|---|---|---|---|---|---|
| | 2008 | 2009 | 2010 | 2008 | 2009 | 2010 | 2008 | 2009 | 2010 |
| Neustadt-Neuschönefeld | 104 | 93 | **100** | 6.833 | 6.886 | **6.794** | 1,5 | 1,4 | **1,5** |
| Volkmarsdorf | 86 | 78 | **83** | 5.604 | 5.596 | **5.493** | 1,5 | 1,4 | **1,5** |
| Anger-Crottendorf | 77 | 76 | **73** | 6.699 | 6.789 | **6.828** | 1,1 | 1,1 | **1,1** |
| Sellerhausen-Stünz | 21 | 19 | **23** | 5.253 | 5.286 | **5.210** | 0,4 | 0,4 | **0,4** |
| Paunsdorf | 62 | 70 | **64** | 9.861 | 9.808 | **9.581** | 0,6 | 0,7 | **0,7** |
| Heiterblick | 4 | 6 | **9** | 2.515 | 2.500 | **2.493** | 0,2 | 0,2 | **0,4** |
| Mölkau | 22 | 23 | **23** | 3.771 | 3.716 | **3.656** | 0,6 | 0,6 | **0,6** |
| Engelsdorf | 38 | 40 | **35** | 5.029 | 5.068 | **5.165** | 0,8 | 0,8 | **0,7** |
| Baalsdorf | 11 | 13 | **12** | 956 | 975 | **955** | 1,2 | 1,3 | **1,3** |
| Althen-Kleinpösna | 9 | 14 | **12** | 1.150 | 1.144 | **1.131** | 0,8 | 1,2 | **1,1** |
| **Ost gesamt** | **434** | **432** | **434** | **47.671** | **47.768** | **47.306** | **0,9** | **0,9** | **0,9** |
| **Leipzig gesamt** | **2.596** | **2.723** | **2.834** | **352.708** | **354.627** | **353.240** | **0,7** | **0,8** | **0,8** |

*Definition Wohnberechtigte Haushalte mit Kindern
- Elternpaar oder 1 Erwachsener mit mindestens 3 Kindern
- genau 1 Mann und 1 Frau (>=18 Jahre) jeweils mit Familienstand "verheiratet" mit mindestens 3 Kindern (<18 Jahre) oder 1 Erwachsener mit mindestens 3 Kindern (<18 Jahre)

Quelle: Amt für Statistik und Wahlen, Stand 31.12.2010, AfJFB, Sachgebiet Jugendhilfeplanung und Monitoring

Im Stadtbezirk Ost wurden 434 wohnberechtigte Haushalte mit mindestens 3 Kindern erfasst. Der prozentuale Anteil an den Gesamthaushalten des Stadtbezirkes liegt bei 0,9%. Somit gibt es 2010 im Stadtbezirk Ost etwas mehr Haushalte mit 3 Kindern als im Durchschnitt der Stadt Leipzig (0,8%).

# 7 Ausländer

Die Zahl in der Stadt Leipzig wohnhafter Ausländer lag zum 31.12.2010 bei 25.114 (3 davon konnten keinem Ortsteil oder Stadtbezirk zugeordnet werden). Im Vergleich zum Vorjahr ist ein Rückgang von 2.115 festzustellen. Im Stadtbezirk Ost lebten 4.957 Ausländer, das sind 270 weniger als 2009 und ein prozentualer Anteil an der wohnberechtigten Bevölkerung des Stadtbezirkes von 7,0.

In der nachfolgenden Tabelle wird die Verteilung auf Ortsteilebene ausgewiesen.

**Tabelle 13: Ausländer im Stadtbezirk Ost zum 31.12.2010**

| Ortsteile / Stadtbezirk | Einwohner | | | Ausländer | | | Ausländeranteil in % | | |
|---|---|---|---|---|---|---|---|---|---|
| | 2008 | 2009 | 2010 | 2008 | 2009 | 2010 | 2008 | 2009 | 2010 |
| Neustadt-Neuschönefeld | 9.497 | 9.540 | **9.531** | 1.864 | 1.853 | **1.819** | 19,6 | 19,4 | **19,1** |
| Volkmarsdorf | 8.043 | 7.986 | **7.888** | 1.404 | 1.416 | **1.380** | 17,5 | 17,7 | **17,5** |
| Anger-Crottendorf | 9.634 | 9.719 | **9.780** | 654 | 634 | **565** | 6,8 | 6,5 | **5,8** |
| Sellerhausen-Stünz | 7.723 | 7.731 | **7.662** | 305 | 302 | **265** | 3,9 | 3,9 | **3,5** |
| Paunsdorf | 14.204 | 14.038 | **13.783** | 742 | 755 | **669** | 5,2 | 5,4 | **4,9** |
| Heiterblick | 4.060 | 4.005 | **3.985** | 60 | 48 | **42** | 1,5 | 1,2 | **1,1** |
| Mölkau | 6.129 | 6.062 | **6.018** | 85 | 85 | **78** | 1,4 | 1,4 | **1,3** |
| Engelsdorf | 8.231 | 8.280 | **8.454** | 125 | 116 | **121** | 1,5 | 1,4 | **1,4** |
| Baalsdorf | 1.653 | 1.680 | **1.699** | 6 | 7 | **7** | 0,4 | 0,4 | **0,4** |
| Althen-Kleinpösna | 2.160 | 2.150 | **2.131** | 8 | 11 | **11** | 0,4 | 0,5 | **0,5** |
| **Ost gesamt** | **71.334** | **71.191** | **70.931** | **5.253** | **5.227** | **4.957** | **7,4** | **7,3** | **7,0** |
| **Leipzig gesamt** | **519.659** | **521.917** | **524.160** | **28.474** | **27.229** | **25.114** | **5,5** | **5,2** | **4,8** |

Quelle: Amt für Statistik und Wahlen, Stand 31.12.2010, AfJFB, Sachgebiet Jugendhilfeplanung und Monitoring

Der prozentuale Ausländeranteil des Stadtbezirkes Ost hat sich gegenüber 2009 verringert. Die meisten Ausländer wohnen in den Ortsteilen Neustadt-Neuschönefeld und Volkmarsdorf. Im Stadtbezirk Ost sind mit 7,0% im Schnitt mehr Ausländer wohnhaft als im Vergleich zu Leipzig gesamt (4,8%).

# 8 Wohngeldempfänger

In der Stadt Leipzig erhielten im Jahr 2010 insgesamt 14.258 Einwohner Wohngeld. Das sind 2,7% der Bevölkerung. Die Entwicklung der Wohngeldempfänger in den Jahren 2005 bis 2010 ist in nachfolgender Tabelle ersichtlich.

**Tabelle 14: Wohngeldempfänger in der Stadt Leipzig von 2005 – 2010**

| | 2005 | 2006 | 2007 | 2008 | 2009 | 2010 |
|---|---|---|---|---|---|---|
| **Stadt gesamt** | **10.627** | **10.447** | **9.557** | **9.549** | **13.720** | **14.258** |

Quelle: KISA - Kommunale Informationsverarbeitung Sachsen

Die Anzahl der Wohngeldempfänger ist 2010 gegenüber 2009 gestiegen. Der große Einschnitt liegt im Jahr 2005, da hier die Änderung des Wohngeldgesetzes zum 01.01.2005 in Kraft getreten ist. Durch die Änderung werden alle Empfänger von Transferleistungen nach SGB II, bei denen Kosten der Unterkunft berücksichtigt wurden, ausgeschlossen.
Mit der Wohngeldreform, die zum 01.01.20009 wirksam wurde, erhalten wieder mehr Bürger die Möglichkeit einen Wohngeldantrag zu stellen.
Dies wird auch ersichtlich durch den Anstieg im Vergleich zum Vorjahr.
Verbesserungen traten ein in Erhöhung der Tabellenwerte, Wegfall der Baualtersklassen und der Ausstattungsmerkmale, Zuschlag für pauschalierte Heizkosten...

**Abbildung 4: Wohngeldempfänger 2005 bis 2010 für Leipzig gesamt**

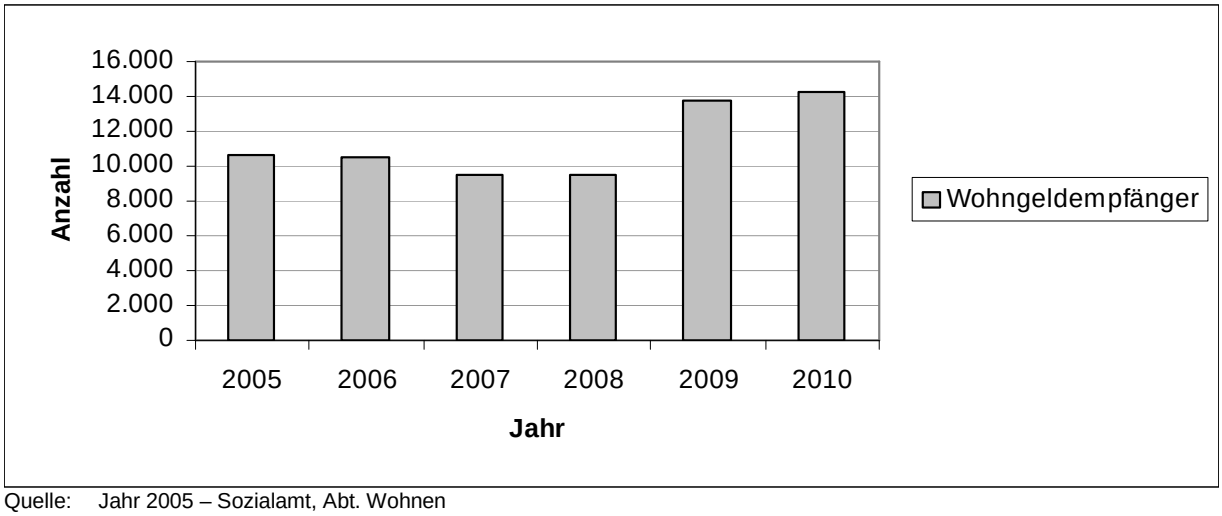


Quelle: Jahr 2005 – Sozialamt, Abt. Wohnen
Jahr 2006 - 2010 - KISA - Kommunale Informationsverarbeitung Sachsen
Grafik: AfJFB, Sachgebiet Jugendhilfeplanung und Monitoring

# 9 Jugendkriminalität

Im Jahr 2010 konnten 2.849 Straftaten den Ortsteilen zugeordnet werden, zusätzlich wurden noch

- 7 Ausländer ohne festen Wohnsitz und
- 3 Deutsche ohne festen Wohnsitz
- 22 unbegleitete minderjährige Flüchtlinge
- 9 Straftäter die keinem Ortsteil zugeordnet werden konnten und
- 46 Amtshilfen

registriert. Somit gab es in der Stadt Leipzig 2.936 straffällig gewordene Jugendliche.

In nachfolgender Tabelle wird der Anteil der Straftäter zu den Einwohnern in der Altersgruppe der 14- bis unter 21-Jährigen ins Verhältnis gesetzt.

**Tabelle 15: Anteil der Jugendkriminalität zu den Einwohnern in der Altersgruppe der 14- bis unter 21-Jährigen**

| Stadtbezirk | 2008 | | | 2009 | | | 2010 | | |
|---|---|---|---|---|---|---|---|---|---|
| | EW 14 – 21 Jahre | jugendl. Straftäter | in % | EW 14 – 21 Jahre | jugendl. Straftäter | in % | EW 14 – 21 Jahre | jugendl. Straftäter | in % |
| Mitte | 3.142 | 202 | 6,4 | 3.160 | 187 | 5,9 | 2.994 | 185 | **6,2** |
| Nordost | 2.370 | 236 | 10,0 | 2.128 | 233 | 10,9 | 1.996 | 244 | **12,2** |
| **Ost** | **4.904** | **516** | **10,5** | **4.504** | **533** | **11,8** | **4.120** | **504** | **12,2** |
| Südost | 3.343 | 306 | 9,2 | 3.090 | 267 | 8,6 | 2.849 | 263 | **9,2** |
| Süd | 3.530 | 284 | 8,0 | 3.314 | 268 | 8,1 | 2.966 | 231 | **7,8** |
| Südwest | 2.825 | 266 | 9,4 | 2.635 | 249 | 9,4 | 2.446 | 275 | **11,2** |
| West | 3.204 | 324 | 10,1 | 2.752 | 361 | 13,1 | 2.425 | 333 | **13,7** |
| Alt-West | 2.945 | 313 | 10,6 | 2.766 | 328 | 11,9 | 2.534 | 346 | **13,7** |
| Nordwest | 1.702 | 180 | 10,6 | 1.552 | 149 | 9,6 | 1.380 | 164 | **11,9** |
| Nord | 3.584 | 306 | 8,5 | 3.318 | 334 | 10,1 | 3.029 | 304 | **10,0** |
| **Gesamt** | **31.555** | **2.954** | **9,4** | **29.221** | **3.001** | **10,3** | **26.744** | **2.936** | **11,0** |

Quelle: AfJFB, Sachgebiet Jugendgerichtshilfe und Sachgebiet Jugendhilfeplanung und Monitoring

Insgesamt ist der Anteil der Jugendkriminalität im Vergleich zu 2009 gestiegen. Der Stadtbezirk Ost weist mit 12,2% einen höheren Anteil jugendlicher Kriminalität auf, als Leipzig gesamt.

Die folgende Abbildung zeigt noch einmal den Anteil der Straftäter zu den Einwohnern in der Altersgruppe der 14- bis unter 21-Jährigen in den Stadtbezirken von den Jahren 2008 bis 2010.

**Abbildung 5: Prozentualer Anteil der Straftäter zu den Einwohnern in der Altersgruppe der 14- bis unter 21-Jährigen von 2008 bis 2010**

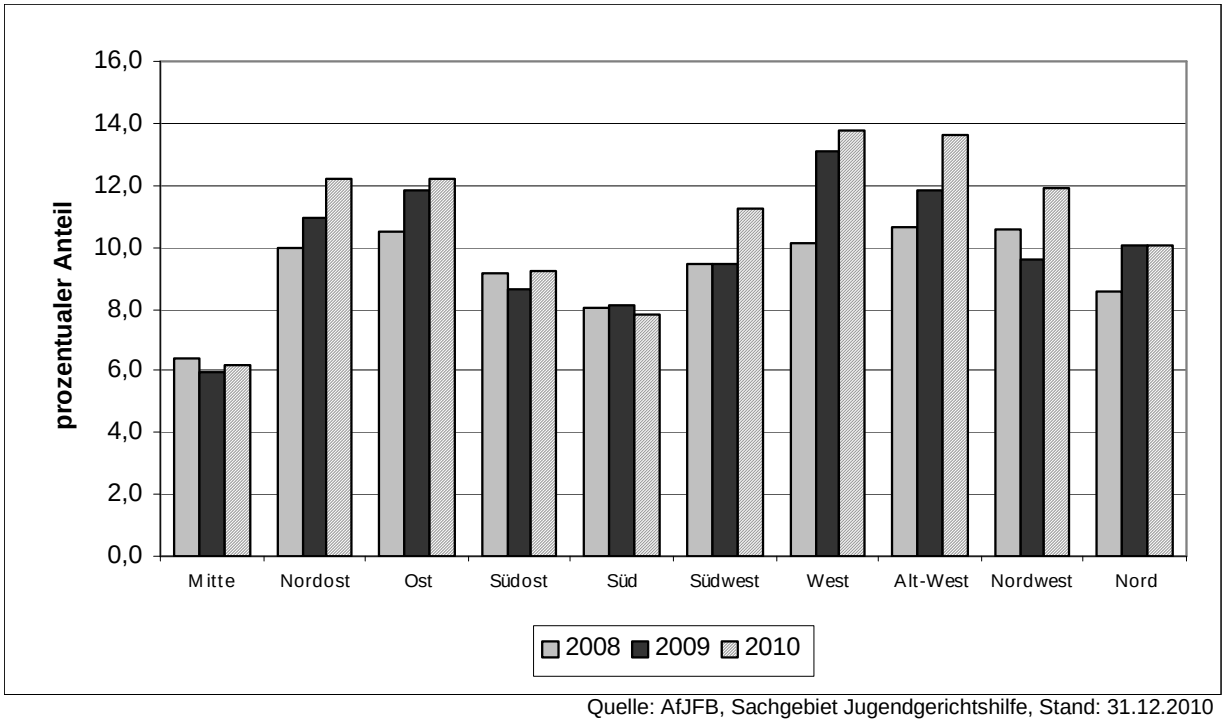


Quelle: AfJFB, Sachgebiet Jugendgerichtshilfe, Stand: 31.12.2010
Grafik: AfJFB, Sachgebiet Jugendhilfeplanung und Monitoring

Die folgende Abbildung zeigt noch einmal die Entwicklung des Anteils der Straftäter an der Bevölkerungsgruppe von 14 bis unter 21 Jahre für Leipzig insgesamt in den Jahren 2006 bis 2010.

**Abbildung 6: Anteil der Straftäter zu den Einwohnern von 14 bis unter 21 Jahre von 2006 bis 2010**

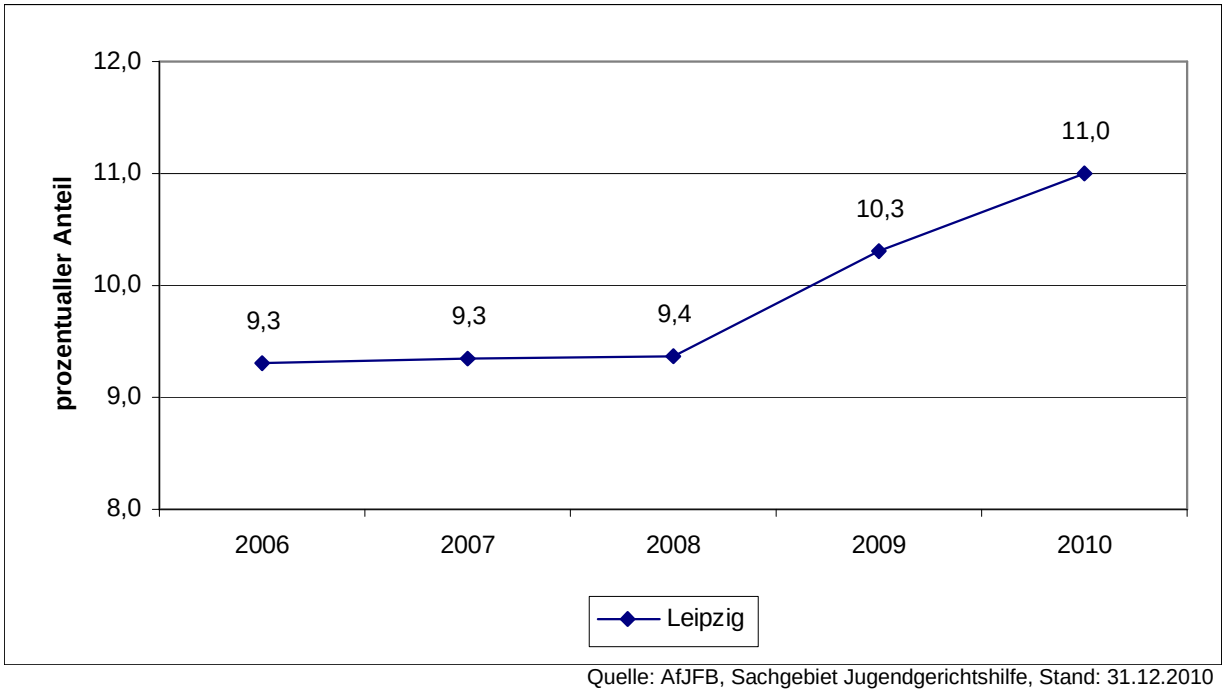


Quelle: AfJFB, Sachgebiet Jugendgerichtshilfe, Stand: 31.12.2010
Grafik: AfJFB, Sachgebiet Jugendhilfeplanung und Monitoring

In der nächsten Tabelle sind die Zahlen der Jugendkriminalität für die einzelnen Ortsteile des Stadtbezirkes Ost ausgewiesen. Insgesamt ist die Anzahl jugendlicher Straftäter gegenüber 2009 um 29 gesunken. Der prozentuale Anteil hat sich durch die gesunkene Anzahl 14- bis unter 21-jähriger Einwohner im Stadtbezirk um 0,4% erhöht. Den größten Delinquenzanteil hat der Ortsteil Paunsdorf zu verzeichnen.

**Tabelle 16: Straftäter nach Ortsteilen im Stadtbezirk Ost**

| Ortsteil/ Stadtbezirk | 2008 | | | 2009 | | | 2010 | | |
|---|---|---|---|---|---|---|---|---|---|
| | EW 14 – 21 Jahre | jugendl. Straftäter | in % | EW 14 – 21 Jahre | jugendl. Straftäter | in % | EW 14 – 21 Jahre | jugendl. Straftäter | in % |
| Neustadt-Neuschönefeld | 807 | 99 | 12,3 | 809 | 103 | 12,7 | 784 | 107 | **13,6** |
| Volkmarsdorf | 646 | 93 | 14,4 | 599 | 112 | 18,7 | 544 | 85 | **15,6** |
| Anger-Crottendorf | 706 | 100 | 14,2 | 669 | 85 | 12,7 | 642 | 71 | **11,1** |
| Sellerhausen-Stünz | 332 | 36 | 10,8 | 307 | 31 | 10,1 | 293 | 44 | **15,0** |
| Paunsdorf | 967 | 91 | 9,4 | 821 | 111 | 13,5 | 707 | 125 | **17,7** |
| Heiterblick | 302 | 12 | 4,0 | 286 | 8 | 2,8 | 229 | 14 | **6,1** |
| Mölkau | 307 | 22 | 7,2 | 265 | 17 | 6,4 | 238 | 20 | **8,4** |
| Engelsdorf | 555 | 45 | 8,1 | 511 | 49 | 9,6 | 466 | 30 | **6,4** |
| Baalsdorf | 130 | 6 | 4,6 | 101 | 4 | 4,0 | 96 | 2 | **2,1** |
| Althen-Kleinpösna | 152 | 12 | 7,9 | 136 | 13 | 9,6 | 121 | 6 | **5,0** |
| **SBZ Ost** | **4.904** | **516** | **10,5** | **4.504** | **533** | **11,8** | **4.120** | **504** | **12,2** |

Quelle: AfJFB, Sachgebiet Jugendgerichtshilfe, Stand: 31.12.2010

# 10 Arbeitslosigkeit

In der Stadt Leipzig wurden im Dezember 2010 insgesamt 3.112 Jugendliche unter 25 Jahren nach SGBII und SGBIII als arbeitslos registriert. Im Vergleich zum Vorjahr ist die Anzahl der arbeitslosen Jugendlichen in Leipzig insgesamt und auch in allen Stadtbezirken gesunken. Ein Vergleich der Zahlen zu dem Jahr 2004 ist nur bedingt möglich, da es ab 2005 veränderte Abrechnungsmethoden der Arbeitslosen gibt und sich die Zusammenlegung von Arbeitslosen- und Sozialhilfe auch auf die Arbeitslosenzahlen auswirkt.

**Tabelle 17: Arbeitslose in der Altersgruppe 15 bis unter 25 Jahren**

| **Stadtbezirk** | **2004** | **2005** | **2006** | **2007** | **2008** | **2009** | **2010** |
|---|---|---|---|---|---|---|---|
| Mitte | 269 | 365 | 350 | 339 | 287 | 238 | **211** |
| Nordost | 373 | 450 | 352 | 353 | 342 | 297 | **271** |
| **Ost** | **772** | **910** | **899** | **807** | **786** | **659** | **606** |
| Südost | 423 | 496 | 470 | 383 | 386 | 324 | **313** |
| Süd | 401 | 546 | 500 | 404 | 417 | 329 | **312** |
| Südwest | 384 | 508 | 423 | 347 | 303 | 292 | **226** |
| West | 572 | 710 | 574 | 500 | 446 | 344 | **315** |
| Alt-West | 499 | 676 | 562 | 507 | 439 | 406 | **380** |
| Nordwest | 260 | 258 | 265 | 237 | 208 | 214 | **186** |
| Nord | 436 | 498 | 481 | 394 | 367 | 326 | **266** |
| nicht zuordenbar | 45 | 185 | 40 | 22 | 21 | 20 | **26** |
| **Gesamt** | **4.434** | **5.602** | **4.916** | **4.293** | **4.002** | **3.449** | **3.112** |

Quelle: Bundesagentur für Arbeit, Amt für Statistik und Wahlen

In nachfolgender Tabelle wird die Anzahl der Arbeitslosen zu den Einwohnern in der Altersgruppe 15- bis unter 25-Jährige auf Ortsteilebene ins Verhältnis gesetzt.

**Tabelle 18: Anteil der Arbeitslosen an den Einwohnern in der Altersgruppe 15 bis unter 25 Jahre im Stadtbezirk Ost im Dezember 2010**

| Ortsteil/ Stadtbezirk | wohnberechtigte Bevölkerung im Alter von 15 - unter 25 Jahre | | | Arbeitslose im Alter von 15 - unter 25 Jahre | | | Jugendarbeitslosenanteil in % | | |
|---|---|---|---|---|---|---|---|---|---|
| | 2008 | 2009 | 2010 | 2008 | 2009 | 2010 | 2008 | 2009 | 2010 |
| Neustadt-Neuschönefeld | 1.895 | 1.908 | **1.869** | 140 | 132 | **121** | 7,4 | 6,9 | **6,5** |
| Volkmarsdorf | 1.383 | 1.340 | **1.263** | 150 | 124 | **116** | 10,8 | 9,3 | **9,2** |
| Anger-Crottendorf | 1.634 | 1.627 | **1.608** | 141 | 103 | **110** | 8,6 | 6,3 | **6,8** |
| Sellerhausen-Stünz | 718 | 670 | **649** | 71 | 55 | **59** | 9,9 | 8,2 | **9,1** |
| Paunsdorf | 1.847 | 1.671 | **1.541** | 174 | 141 | **142** | 9,4 | 8,4 | **9,2** |
| Heiterblick | 469 | 425 | **391** | 17 | 21 | **7** | 3,6 | 4,9 | **1,8** |
| Mölkau | 492 | 456 | **408** | 20 | 21 | **15** | 4,1 | 4,6 | **3,7** |
| Engelsdorf | 899 | 842 | **803** | 60 | 36 | **28** | 6,7 | 4,3 | **3,5** |
| Baalsdorf | 188 | 173 | **149** | 3 | 11 | **0** | 1,6 | 6,4 | **0,0** |
| Althen-Kleinpösna | 236 | 222 | **194** | 5 | 15 | **4** | 2,1 | 6,8 | **2,1** |
| **Ost gesamt** | **9.761** | **9.334** | **8.875** | **786** | **659** | **606** | **8,1** | **7,1** | **6,8** |
| **Leipzig gesamt** | **66.307** | **64.256** | **61.987** | **4.002** | **3.449** | **3.112** | **6,0** | **5,4** | **5,0** |

Quelle: Bundesagentur für Arbeit, Amt für Statistik und Wahlen

Im Stadtbezirk Ost beträgt die Jugendarbeitslosigkeit 6,8% und liegt damit über dem Durchschnitt der Stadt Leipzig. Gegenüber 2009 ist die Anzahl der Arbeitslosen im Alter von 15- unter 25 Jahren im Stadtbezirk Ost um 53 gesunken. Den höchsten Anteil jugendlicher Arbeitslosigkeit haben die Ortsteile Volkmarsdorf und Paunsdorf zu verzeichnen, gefolgt von Sellerhausen-Stünz.

# Steckbrief ASD-Sozialbezirk Ost

## 1 Infrastrukturelle Aspekte

ASD Neuzuordnung ab 15.09.2011
Es gibt jetzt insgesamt 9 Sozialbezirke in der Stadt Leipzig.
Zum ASD-Ost gehören folgende Ortsteile:

**Neustadt-Neuschönefeld (20)**
**Volkmarsdorf (21)**
**Anger-Crottendorf (22)**

## 2 Demografie im ASD Ost

**Tabelle 19: Anzahl Einwohner im ASD Ost 2010**

| | 2010 |
|---|---|
| **Gesamteinwohner im ASD Ost** | **27.199** |
| **Einwohner unter 27 Jahren** | **9.858** |

Quelle: Amt für Statistik und Wahlen, Stand zum 31.12. des jeweiligen Jahres

Mit 27.199 Einwohnern wohnen im ASD Ost 5,2% der Gesamteinwohner der Stadt Leipzig.
**Durch Neuzuordnung der ASD-Sozialbezirke ist ein Vergleich zu den Vorjahren nicht möglich.**

Die folgende Tabelle zeigt die Anzahl der Einwohner nach verschiedenen Altersgruppen in den ASD-Sozialbezirken.

**Tabelle 20: Einwohnerzahlen zum 31.12.2010 nach ASD-Sozialbezirken**

| ASD Sozialbezirke | Einwohner von ... bis unter... Jahre | | | EW gesamt |
|---|---|---|---|---|
| | 0-27 J. | 27-55 J. | über 55 J. | |
| Mitte | 27.271 | 42.109 | 26.749 | 96.129 |
| Nordost | 14.033 | 22.438 | 25.202 | 61.673 |
| **Ost** | **9.858** | **10.858** | **6.483** | **27.199** |
| Südost | 14.534 | 19.154 | 15.345 | 49.033 |
| Süd | 26.085 | 35.262 | 27.189 | 88.536 |
| Südwest | 16.208 | 24.336 | 15.162 | 55.706 |
| West | 10.584 | 15.903 | 23.151 | 49.638 |
| Alt-West | 11.355 | 17.450 | 13.469 | 42.274 |
| Nord | 12.335 | 20.743 | 20.808 | 53.886 |
| nicht zuordenbar | 29 | 47 | 10 | 86 |
| **ASD gesamt** | **142.292** | **208.300** | **173.568** | **524.160** |

Quelle: Amt für Statistik und Wahlen, Stand 31.12.2010

Im ASD Ost wohnen 9.858 bzw. 6,9% aller in Leipzig wohnhaften Kinder und Jugendlichen von 0-27 Jahren. Mit 27.199 Einwohnern ist der Sozialbezirk Ost der kleinste unter den ASD Bezirken. Die größte Einwohnerzahl (96.129) und den größten Anteil mit Kindern und Jugendlichen im Alter von 0 bis 27 Jahren (27.271 bzw. 19,2%.) verzeichnet der ASD-Bezirk Mitte.

Die folgende Tabelle enthält noch einmal die Verteilung wohnberechtigter Bevölkerung zum 31.12.2010 nach verschiedenen Altersgruppen in den ASD-Bezirken.

**Tabelle 21: Wohnberechtigte Bevölkerung zum 31.12.2010 nach verschiedenen Altersgruppen**

| ASD Sozialbezirke | Altersgruppen gemäß SGB VIII (von ... bis unter... Jahre) | | | | |
|---|---|---|---|---|---|
| | 3 - 7 J. | 7 - 10 J. | 10 -14 J. | 14 -18 J | 18 - 21 J. |
| Mitte | 3.377 | 2.083 | 2.343 | 1.797 | 2.702 |
| Nordost | 1.667 | 1.216 | 1.539 | 1.265 | 1.799 |
| **Ost** | **1.051** | **696** | **750** | **756** | **1.214** |
| Südost | 1.698 | 1.156 | 1.336 | 1.043 | 1.605 |
| Süd | 2.864 | 1.777 | 2.001 | 1.572 | 2.998 |
| Südwest | 2.191 | 1.341 | 1.584 | 1.131 | 1.693 |
| West | 1.387 | 975 | 1.261 | 1.052 | 1.373 |
| Alt-West | 1.466 | 958 | 1.249 | 990 | 1.166 |
| Nord | 1.654 | 1.151 | 1.521 | 1.243 | 1.340 |
| Nicht zuordenbar | 5 | 3 | 4 | . | 3 |
| **ASD gesamt** | **17.360** | **11.356** | **13.588** | **10.851** | **15.893** |

Quelle: Amt für Statistik und Wahlen, Stand 31.12.2010

Das folgende Balkendiagramm veranschaulicht noch einmal die obige Tabelle mit der Verteilung der verschiedenen Altersgruppen in den ASD-Sozialbezirken. Die Abbildung zeigt deutlich, dass im ASD-Bezirk Süd die meisten 14- bis unter 21jährigen leben.

**Abbildung 7: Wohnberechtigte Bevölkerung nach verschiedenen Altersgruppen (gemäß SGB VIII) zum 31.12.2010 in den ASD-Sozialbezirken**

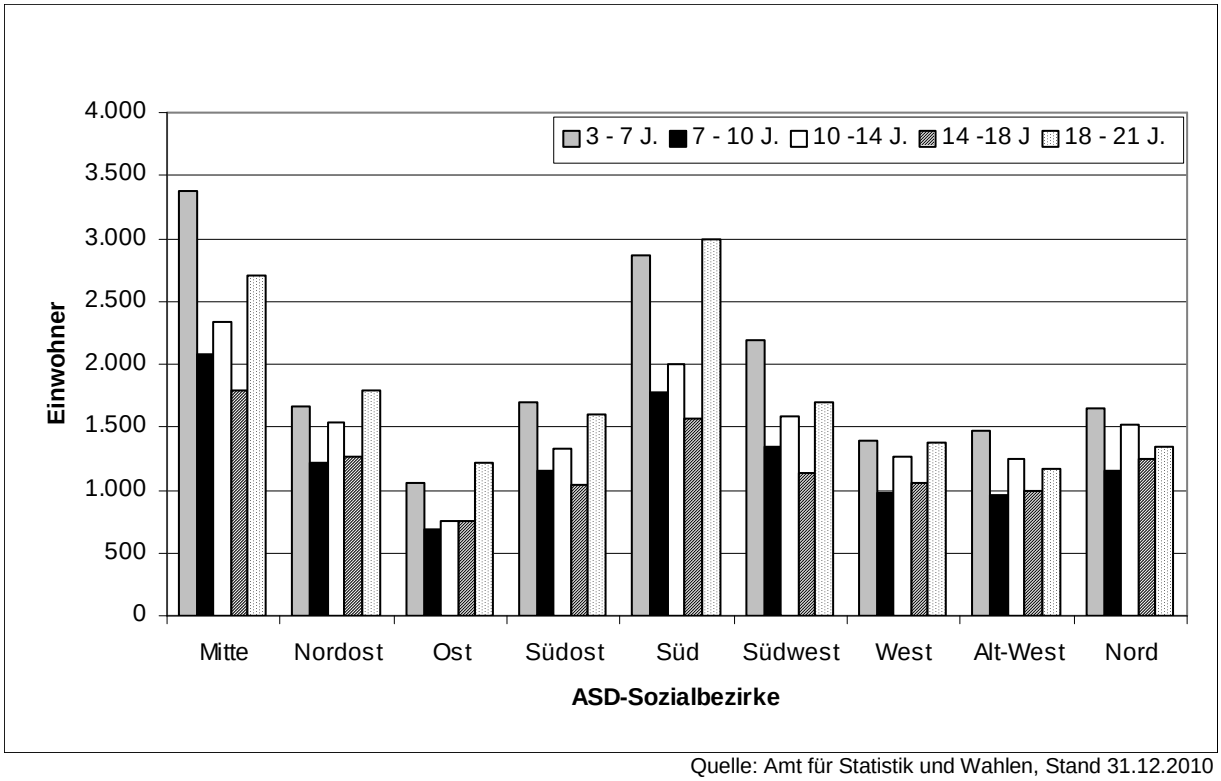


Quelle: Amt für Statistik und Wahlen, Stand 31.12.2010
Grafik: AfJFB, Sachgebiet Jugendhilfeplanung und Monitoring

Einen Überblick über die wohnberechtigten 12- bis unter 21-Jährigen im ASD Ost geben die folgende Tabelle und die anschließende Abbildung.

**Tabelle 22: Wohnberechtigte Bevölkerung im Alter von 12 bis unter 21 Jahre im ASD Ost zum 31.12.2010**

| Ortsteil | Anzahl der Einwohner im Alter von ... bis ... | | | 12- bis unter 21jährige gesamt | % Anteil an ASD gesamt |
|---|---|---|---|---|---|
| | 12 – 15 J. | 15 – 18 J. | 18 – 21 J. | | |
| Neustadt-Neusch. | 192 | 229 | 484 | 905 | 2,7 |
| Volkmarsdorf | 178 | 152 | 331 | 661 | 2,0 |
| Anger-Crottendorf | 187 | 189 | 399 | 775 | 2,3 |
| **ASD Ost** | **557** | **570** | **1.214** | **2.341** | **7,1** |
| **ASD gesamt** | **9.217** | **8.043** | **15.893** | **33.153** | |

Quelle: Amt für Statistik und Wahlen, Stand zum 31.12.2010

Insgesamt wohnen 2.341 Kinder und Jugendliche in der Altersgruppe 12- bis unter 21-Jährige im ASD Ost. Das ist ein Anteil an der Gesamteinwohnerzahl dieser Altersgruppe in der Stadt Leipzig von 7,1%. Innerhalb des ASD-Bezirkes Ost zählt der Ortsteil Neustadt-Neuschönefeld die meisten Einwohner in den angeführten Alterskategorien (siehe nachfolgende Abbildung).

**Abbildung 8: Anzahl der wohnberechtigten 12- bis unter 21-Jährigen je Ortsteil des ASD Ost zum 31.12.2010**

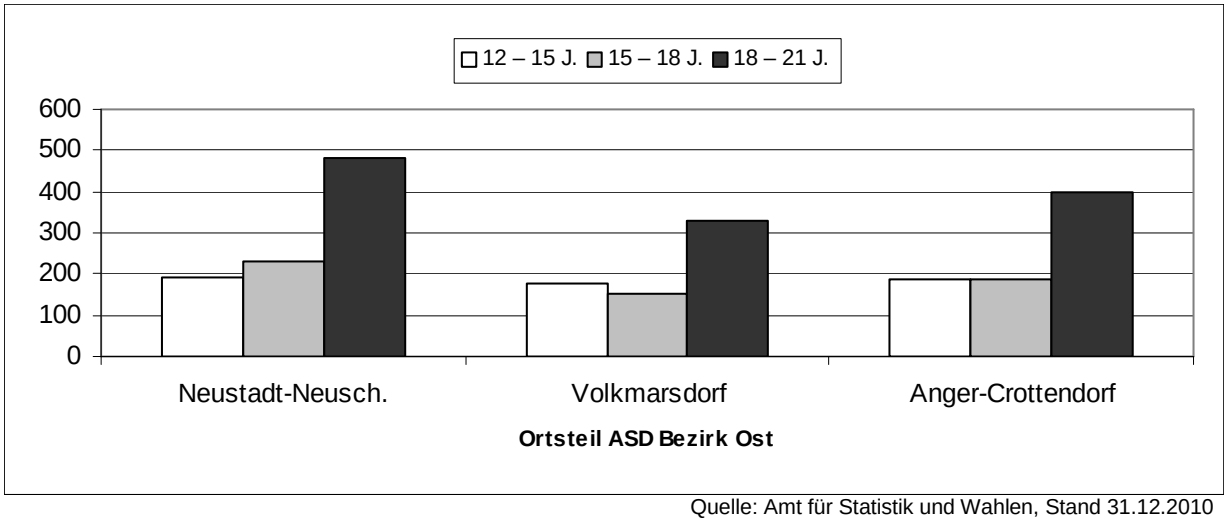


Quelle: Amt für Statistik und Wahlen, Stand 31.12.2010
Grafik: AfJFB, Sachgebiet Jugendhilfeplanung und Monitoring

# 3 Anzahl der Wohngeldempfänger im ASD Ost

Aufgrund der Einführung eines neuen Wohngeldberechnungsverfahrens 2005 für den Freistaat Sachsen kann die Aufschlüsselung auf Ortsteile und Stadtbezirke und somit auch für die einzelnen ASD-Bezirke nicht mehr erfolgen. Die Gesamtzahl der Wohngeldempfänger in Leipzig für das Jahr 2010 ist aus Tabelle 14 auf Seite 14 ersichtlich.

# 4 Bevölkerungsbewegung 2010 mit Gebietstypisierung nach WEBB im ASD Ost (Haupt- und Nebenwohnsitzer)

Die Typisierung der Leipziger Ortsteile kann nach verschiedenen Gesichtspunkten vorgenommen werden. Nachfolgend entstand sie auf der Basis einer qualitativen Bewertung der Zuzüge, Wegzüge, Geburten und Sterbefälle. Dazu werden Wanderungssaldo (aus Zu- und Wegzügen) und natürlicher Saldo der wohnberechtigten Bevölkerung (aus Geburten und Sterbefällen) gebildet und miteinander ins Verhältnis gesetzt. Daraus ergeben sich unter Bezug auf die wohnberechtigte Bevölkerung die folgenden Gruppen. Für eine positive Entwicklung steht (+), für eine negative Entwicklung (-) (siehe Tabelle 25). Die Bevölkerungsbewegung wird aus dem Geburtensaldo und dem Wanderungssaldo errechnet.

**Tabelle 23: Geburten und Sterbefälle im ASD-Bezirk Ost für 2010**

| Ortsteile | Geburten | Sterbefälle | Saldo Geburten/Sterbefälle | |
|---|---|---|---|---|
| | 2010 | 2010 | 2010 | |
| Neustadt-Neusch. | 117 | 88 | 29 | GÜ |
| Volkmarsdorf | 101 | 111 | -10 | SÜ |
| Anger-Crottendorf | 126 | 70 | 56 | GÜ |
| **ASD Ost** | **344** | **269** | **75** | **GÜ** |

GÜ: Geburtenüberschuss, SÜ: Sterbeüberschuss
Quelle: Amt für Statistik und Wahlen, Stand 31.12.2010, AfJFB, Sachgebiet Jugendhilfeplanung und Monitoring

Die natürliche Bevölkerungsentwicklung im ASD Ost fällt für 2010 positiv aus. Die Anzahl der Geburten im ASD-Bezirk überwiegen die Sterbefälle um 75. Lediglich im Ortsteil Volkmarsdorf konnten mehr Sterbefälle als Geburten registriert werden.
**Durch Neuzuordnung der ASD-Sozialbezirke ist ein Vergleich zu den Vorjahren nicht möglich.**

**Tabelle 24: Bevölkerungsbewegung im ASD-Bezirk Ost für 2010**

| Ortsteile / Stadtbezirk | über Stadtgrenze | | innerstädtisch | | Wanderungssaldo gesamt | |
|---|---|---|---|---|---|---|
| | 2010 | | 2010 | | 2010 | |
| | Zuzüge | Wegzüge | Zuzüge | Wegzüge | | |
| Neustadt-Neusch. | 989 | 670 | 958 | 1.084 | 193 | WG |
| Volkmarsdorf | 738 | 457 | 787 | 972 | 96 | WG |
| Anger-Crottendorf | 655 | 384 | 795 | 972 | 94 | WG |
| **ASD Ost** | **2.382** | **1.511** | **2.540** | **3.028** | **383** | **WG** |

WG: Wanderungsgewinn, WV: Wanderungsverlust
Quelle: Amt für Statistik und Wahlen, Stand 31.12.2010, AfJFB, Sachgebiet Jugendhilfeplanung und Monitoring

Für das Jahr 2010 konnten im ASD-Bezirk Ost Wanderungsgewinne festgestellt werden. Im Ortsteil Neustadt-Neuschönefeld wurde der höchste Wanderungssaldo verzeichnet.
**Durch Neuzuordnung der ASD-Sozialbezirke ist ein Vergleich zu den Vorjahren nicht möglich.**

**Tabelle 25: Bevölkerungsentwicklung insgesamt und Gebietstypisierung nach WEBB für 2010**

| Ortsteile | Saldo Geburten / Sterbefälle | Wanderungs-saldo | Bewegungs-saldo | Gebietstypisierung | |
|---|---|---|---|---|---|
| | 2010 | 2010 | 2010 | 2010 | |
| Neustadt-Neusch. | 29 | 193 | 222 | GÜ<WG | (+) |
| Volkmarsdorf | -10 | 96 | 86 | SÜ<WG | (+) |
| Anger-Crottendorf | 56 | 94 | 150 | GÜ<WG | (+) |
| **ASD Ost** | **75** | **383** | **458** | **GÜ<WG** | **(+)** |

GÜ: Geburtenüberschuss, SÜ: Sterbeüberschuss, WG: Wanderungsgewinn, WV: Wanderungsverlust
Quelle: Amt für Statistik und Wahlen, Stand 31.12.2010, AfJFB, Sachgebiet Jugendhilfeplanung und Monitoring

Insgesamt kann für den ASD-Sozialbezirk Ost für 2010 eine positive Bevölkerungsbewegung festgestellt werden. Neustadt-Neuschönefeld hat unter den drei Ortsteilen den größten Gewinn zu verzeichnen.
**Durch Neuzuordnung der ASD-Sozialbezirke ist ein Vergleich zu den Vorjahren nicht möglich.**

# 5 Wohnberechtigte Alleinerziehende im ASD Ost

Die nachfolgende Tabelle gibt Auskunft über die Verteilung der wohnberechtigten Alleinerziehenden in den Ortsteilen des Sozialbezirkes ASD Ost.

**Tabelle 26: Wohnberechtigte Alleinerziehende des Sozialbezirkes ASD-Ost**

| Ortsteile | wohnberechtigte Alleinerziehende* | Haushalte gesamt | % Anteil Alleinerziehender an Gesamthaushalten |
|---|---|---|---|
| | 2010 | 2010 | 2010 |
| Neustadt-Neusch. | 308 | 6.794 | 4,5 |
| Volkmarsdorf | 307 | 5.493 | 5,6 |
| Anger-Crottendorf | 365 | 6.828 | 5,3 |
| **ASD Ost** | **980** | **19.115** | **5,1** |
| **Leipzig gesamt** | **14.383** | **353.240** | **4,1** |

*Definition Alleinerziehende: genau 1 Mann oder 1 Frau (>= 18 Jahre)
mit Familienstand "ledig", "verwitwet" oder "geschieden" mit mindestens 1 Kind (<18 Jahre)
Quelle: Amt für Statistik und Wahlen, Stand 31.12.2010, AfJFB, Sachgebiet Jugendhilfeplanung und Monitoring

Im ASD-Sozialbezirk Ost leben 980 Alleinerziehende, der prozentuale Anteil der Alleinerziehenden an den Gesamthaushalten des Sozialbezirkes beträgt 5,1%. Somit leben im ASD-Sozialbezirk Ost genau 1% mehr Alleinerziehende als im Durchschnitt der Stadt Leipzig.
**Durch Neuzuordnung der ASD-Sozialbezirke ist ein Vergleich zu den Vorjahren nicht möglich.**

# 6 Haushalte mit mindestens 3 Kindern im ASD Ost

Zum 31.12.2010 gab es in der Stadt Leipzig 2.834 wohnberechtigte Haushalte mit mindestens 3 Kindern.

In nachfolgender Tabelle werden die Haushalte mit mindestens 3 Kindern auf Ortsteilebene ausgewiesen.

**Tabelle 27: Haushalte mit mindestens 3 Kindern im Sozialbezirk ASD-Ost**

| Ortsteile | Haushalte mit mindestens 3 Kindern* | Haushalte gesamt | % Anteil Haushalte mit mind. 3 Kindern an Gesamthaushalten |
|---|---|---|---|
| | 2010 | 2010 | 2010 |
| Neustadt-Neusch. | 100 | 6.794 | 1,5 |
| Volkmarsdorf | 83 | 5.493 | 1,5 |
| Anger-Crottendorf | 73 | 6.828 | 1,1 |
| **ASD Ost** | **256** | **19.115** | **1,3** |
| **Leipzig gesamt** | **2.834** | **353.240** | **0,8** |

*Definition Wohnberechtigte Haushalte mit Kindern
- Elternpaar oder 1 Erwachsener mit mindestens 3 Kindern
- genau 1 Mann und 1 Frau (>=18 Jahre) jeweils mit Familienstand "verheiratet" mit mindestens 3 Kindern (<18 Jahre) oder 1 Erwachsener mit mindestens 3 Kindern (<18 Jahre)

Quelle: Amt für Statistik und Wahlen, Stand 31.12.2010, AfJFB, Sachgebiet Jugendhilfeplanung und Monitoring

Im Sozialbezirk ASD Ost wurden 256 wohnberechtigte Haushalte mit mindestens 3 Kindern erfasst, das ist ein prozentualer Anteil von 1,3 an den Gesamthaushalten des Sozialbezirkes. Somit gibt es im Sozialbezirk ASD Ost mehr Haushalte mit 3 Kindern wie im Durchschnitt der Stadt Leipzig, dieser liegt bei 0,8%.
**Durch Neuzuordnung der ASD-Sozialbezirke ist ein Vergleich zu den Vorjahren nicht möglich.**

# 7 Ausländer im ASD Ost

In der Stadt Leipzig wohnten am 31.12.2010 insgesamt 25.114 Ausländer, 3 davon konnten keinem Ortsteil oder Stadtbezirk zugeordnet werden. Im Sozialbezirk ASD-Ost lebten 3.764 Ausländer, das ist ein Anteil an der wohnberechtigten Bevölkerung des Sozialbezirkes von 13,8% und liegt damit weit über dem städtischen Gesamtanteil.
**Durch Neuzuordnung der ASD-Sozialbezirke ist ein Vergleich zu den Vorjahren nicht möglich.**

In der nachfolgenden Tabelle wird die Verteilung auf Ortsteilebene ausgewiesen.

**Tabelle 28: Ausländer im Sozialbezirk ASD-Ost**

| Ortsteile | Einwohner | Ausländer | Ausländeranteil in % |
|---|---|---|---|
| | 2010 | 2010 | 2010 |
| Neustadt-Neusch. | 9.531 | 1.819 | 19,1 |
| Volkmarsdorf | 7.888 | 1.380 | 17,5 |
| Anger-Crottendorf | 9.780 | 565 | 5,8 |
| **ASD Ost** | **27.199** | **3.764** | **13,8** |
| **Leipzig gesamt** | **524.160** | **25.114** | **4,8** |

Quelle: Amt für Statistik und Wahlen, Stand 31.12.2010, AfJFB, Sachgebiet Jugendhilfeplanung und Monitoring

# 8 Jugendkriminalität im ASD Ost

Die Jugendkriminalität liegt im ASD-Bezirk Ost mit 13,4% über dem durchschnittlichen Niveau von ganz Leipzig (11,0%). Neustadt-Neuschönefeld verzeichnet der reinen Anzahl nach die meisten jugendlichen Straftäter, allerdings ist der prozentuale Anteil der Jugendkriminalität in dem Ortsteil Volkmarsdorf am höchsten.
**Durch Neuzuordnung der ASD-Sozialbezirke ist ein Vergleich zu den Vorjahren nicht möglich.**

**Tabelle 29: Anteil der Jugendkriminalität zu den Einwohnern in der Altersgruppe der 14- bis unter 21-Jährigen**

| Ortsteile | Jugendstraftäter | Einw.14-unter 21 Jahre | Delinquenzanteil in % |
|---|---|---|---|
| | 2010 | 2010 | 2010 |
| Neustadt-Neusch. | 107 | 784 | 13,6 |
| Volkmarsdorf | 85 | 544 | 15,6 |
| Anger-Crottendorf | 71 | 642 | 11,1 |
| **ASD Ost** | **263** | **1.970** | **13,4** |
| **Leipzig gesamt** | **2.936** | **26.744** | **11,0** |

Quelle: AfJFB, Sachgebiet Jugendgerichtshilfe, Stand: 31.12.2010

Im Jahr 2010 konnten 2.849 Straftaten den Ortsteilen zugeordnet werden, zusätzlich wurden noch
- 7 Ausländer ohne festen Wohnsitz
- 3 Deutsche ohne festen Wohnsitz
- 22 unbegleitete minderjährige Flüchtlinge
- 9 Straftäter die keinem Ortsteil zugeordnet werden konnten und
- 46 Amtshilfen

registriert. Somit gab es in der Stadt Leipzig 2.936 straffällig gewordene Jugendliche.

# 9 Anhänge

* Erläuterungen

| | |
|---|---|
| AWJSA | Arbeitsweltbezogene Jugendsozialarbeit |
| SSA | Schulsozialarbeit |
| MOBIL | Mobile Jugendsozialarbeit/Streetwork |
| FAM | Familienbildung |
| OFT | Offener Freizeittreff |
| JVA | Jugendverbandsarbeit |
| SCHUTZ | Kinder- und Jugendschutz |

**Anhang 1: Bestandsdarstellung der Kinder und Jugendförderung im Stadtbezirk Ost**

| Träger | Leistungs-bereich | Einrichtung/ Maßnahme | Straße u. Hausnu. der Einrichtung | PLZ der Einrichtung | Tel. der Einrichtung | E-Mail der Einrichtung |
|---|---|---|---|---|---|---|
| Bildungsvereinigung Arbeit und Leben Sachsen e.V. | OFT | Offener Treff in der Jugendbegegnungsstätte Engelsdorf | Werkstättenstraße 4 | 04319 | 0341/6524233 | jugendclub@arbeitundleben.eu |
| Caritasverband Leipzig e.V. | SSA | Schulsozialarbeit + Adolph-Diesterweg-FS | Zweenfurther Straße 21 | 04318 | 0341/65224917 | ssa.diesterweg.fs@caritas-leipzig.de |
| Christlicher Verein Junger Menschen e.V. | SSA | Schulsozialarbeit 16. Mittelschule | Konradstraße 67-69 | 04315 | 0341/26675540 | info@cvjm-leipzig.de |
| Die Heilsarmee Leipzig | MOBIL | Mobile Jugendarbeit "Die Brücke" | Südblick 5a | 04329 | 0341/2519135 | Streetworker.DieBruecke@web.de |
| Die Heilsarmee Leipzig | OFT | Kinder- und Jugendcafe "Die Brücke" | Südblick 5a | 04329 | 0341/2519135 | Jugendcafe.DieBruecke@web.de |
| Eltern- u. Betroffeneninitiative e.V. | SCHUTZ | Prävention zu Sekten, Kulten und totalitären Gruppen u.psychosoziale Hilfe | Dresdner Str. 82 | 04315 | 0341/6891590 | mail@ebi-sachsen.de |
| Evangelisch-Lutherische Jugend | OFT | SOJA, Heilig Kreuz-/Lukaskirche | Neustädter Markt 8<br>Juliusstraße 5 | 04315 | 0341/6885162<br>0341/6881866<br>0173/6983915 | thomasdonat@web.de |
| Internationaler Bund IB | AWJSA | Schulverweigerung – die 2. Chance | | | | monika.moebius @internationaler-bund.de |

| Träger | Leistungs-bereich | Einrichtung/ Maßnahme | Straße u. Hausnu. der Einrichtung | PLZ der Einrichtung | Tel. der Einrichtung | E-Mail der Einrichtung |
|---|---|---|---|---|---|---|
| Internationaler Bund IB | SSA | LFS Engeldsorf | Riesaer Straße 177 | 04319 | 0341/2711980 | startup-leipzig@internationaler-bund.de |
| Internationaler Bund IB | SSA | Schulsozialarbeit 25. Grundschule | Martinstraße 7 | 04318 | 0341/6494241 | startup-leipzig@internationaler-bund.de |
| Johanniter-Jugend in der Johanniter-Unfallhilfe | JVA | Jugendverbandsarbeit | Herrmann-Liebmann-Straße 11-13 | 04315 | 0341/696260 | |
| Jugendclub Mölkau e.V. | OFT | Jugendtreff Mölkau | Engelsdorfer Straße 90 | 04316 | 0341/6586990 | jc-moelkau@web.de |
| Mütterzentrum Leipzig e.V. | FAM | Mütterzentrum Paunsdorf | Wiesenstraße 20 | 04329 | 0341/6897900<br>0341/2334678 | muetterzentrum.leipzig@web.de |
| WABE e.V. | OFT | OFT "Hinterhaus" | Eisenbahnstraße 182 HH | 04315 | 0341/2412181 | hinterhaus@wabe-leipzig.de |

Quelle: AfJFB Leipzig; Leistungskatalog Kinder- und Jugendförderung 2010

**Anhang 2: Bestand der Einrichtungen zur Hilfe zur Erziehung im Stadtbezirk Ost**

| Träger | Kategorie | Einrichtung | PLZ | Telefon | E-Mail |
|---|---|---|---|---|---|
| Diak. Werk Innere Mission Leipzig e. V. | Jugendeinrichtungen ( ca. ab 12 Jahren ) | Martinstraße 17 | 04318 | 0341/6810165 | andrea.guertel@diakonie-leipzig.de |
| FAIRbund e. V. | Tagesgruppen | Kohlgartenstr. 45 | 04315 | 0341/6994856 | rene-strobach@verein-fairbund.de, lars-wodzinski@verein-fairbund.de |
| Institut für Familienhilfe Lpz. gGmbH | Intensiv-, heilpädag. und therap. Angebote | Mariannenstraße 118 | 04315 | 0341/9127315 oder 0177/3881939 | infaleipzig@web.de |
| Kinder-, Jugend- und Familienhilfe Menschen(s)kinder gGmbH | familienähnliche Wohnform | Sommerfelder Weg 119 | 04329 | 0176/15268416 | K.Backmann@menschenskinderggmbh.de |
| Kinderheim Machern gGmbH | familienähnliche Wohnform | Am Wiesenblick 30 a | 04319 | 034291/23400 | familienhaus.althen@pfj-machern.de |
| Kinderheim Machern gGmbH | familienähnliche Wohnform | Am Wiesenblick 5 | 04319 | 034291/32829 | familienprojekt.althen@pfj-machern.de |
| Kinderheim Machern gGmbH | WG Jugendliche u. Volljährige ( ca. ab 14 Jahren ) | Engelsdorfer Str. 379 | 04319 | 0341/6524771 | projekt-engelsgarten@pfj-machern.de |
| Kinderheim Machern gGmbH | familienähnliche Wohnform | Im Blumengrund 24 | 04319 | 0341/5949673 | familienhaus-engelsdorf@pfj-machern.de |
| Kinderheim Machern gGmbH | Allg. ambulante Hilfen | Engelsdorfer Str. 379 | 04319 | 0341/6524771, oder 24h Notruf 0174/6930550 | projekt.stabil@pfj-machern.de |

| Träger | Kategorie | Einrichtung | PLZ | Telefon | E-Mail |
|---|---|---|---|---|---|
| Kinderheim Machern gGmbH | betreutes Einzelwohnen ( ca. ab 16 Jahren ) | Herrnhuter Straße 3 | 04318 | 034292-68574, direkt: 69702 | info@kinderheim-machern.de |
| VKKJ, Eigenbetrieb der Stadt Leipzig | Kinder- u. Jugendeinrichtungen ( ca. ab 6 Jahren ) | Reclamstr. 52 | 04315 | 0341/6882321 | wg-reclam@t-online.de |
| VKKJ, Eigenbetrieb der Stadt Leipzig | Kinder- u. Jugendeinrichtungen ( ca. ab 6 Jahren ) | Ihmelsstraße 7 | 04315 | 0341/6994686 (Gr. 1), 0341/6994506 (Gr. 2) | wg1-ihmels@t-online.de, wg2-ihmels@t-online.de |
| VKKJ, Eigenbetrieb der Stadt Leipzig | Intensiv-, heilpädag. und therap. Angebote | Knorrstraße 12 (vorher Ringstraße 4) | 04319 | 0341/4112127 0341/4291613 | wohnprojekt-fallschirm@t-online.de, wohnprojekt-fallschirm-t@t-online.de |

Quelle: AfJFB / Leipzig

**Anhang 3: Schulclubs, offene Schulclubs, Schülercafés an Grund-, Mittel-, Förderschulen und Gymnasien**

| Stadtbezirk Ost | | | | | |
|---|---|---|---|---|---|
| **Schule** | **Schulclub intern** | **Schulclub offen** | **Schülercafé** | **Träger** | **Nutzergruppe** |
| Schule Paunsdorf, Zum Wäldchen 4, 04329 Leipzig | ja | - | - | Internationaler Bund e.V. | Schüler der Schule |
| Gymnasium Engelsdorf, A.-Winkler-Str. 6, 04319 Leipzig | ja | - | - | Schule; SVA | Schüler der Schule |
| Schule Mölkau, Schulstraße 6, 04316 Leipzig | - | - | Ja | Schule; SVA | Schüler der Schule |
| 16. Mittelschule, Konradstraße 67/69, 04314 Leipzig | ja | - | - | CVJM e.V. | Schüler der Schule |

Quelle: AfJFB / Leipzig Stand 02/2010