Amt für Jugend, Familie und Bildung
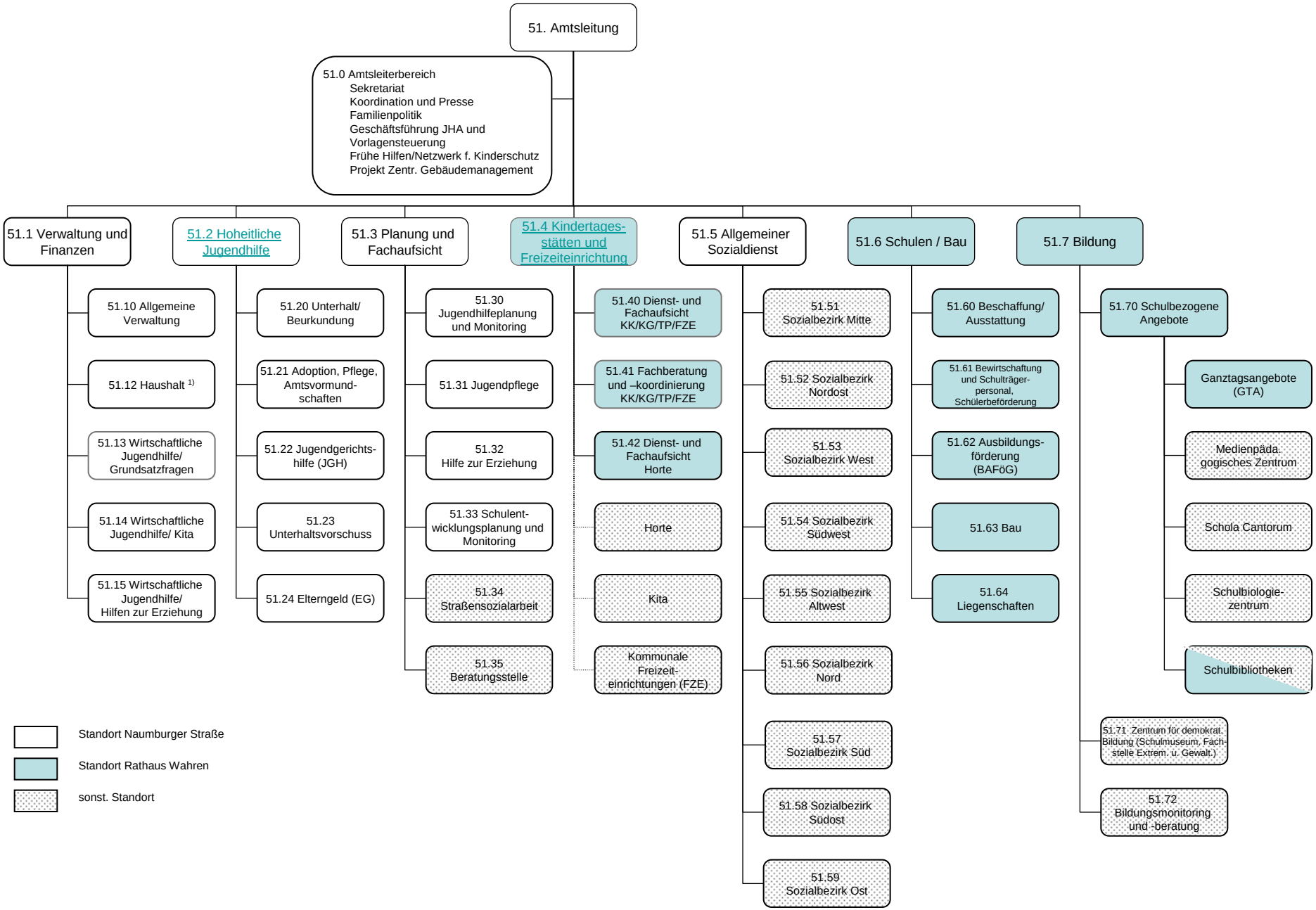
Stand: 01.04.2011